

BUKU LAPORAN TRACER STUDY ALUMNI 2016



BUKU LAPORAN

TRACER STUDY ALUMNI 2016



INSTITUT TEKNOLOGI DAN BISNIS KALBIS

BIRO KARIER DAN ALUMNI

JAKARTA, 2018

KATA SAMBUTAN

Assalammualaikum wr. wb.
Omswastiastu.
Namo Budaya.
Salam kebajikan.
Salam sejahtera bagi kita semua.

Perguruan tinggi sebagai lembaga pendidikan diharapkan mampu menghasilkan lulusan yang berkualitas. Institut Teknologi dan Bisnis Kalbis tidak hanya menghasilkan lulusan berkualitas dari bidang keilmuannya saja, akan tetapi lebih daripada itu, Institut Teknologi dan Bisnis Kalbis mempersiapkan lulusannya sejak semester satu sampai dengan semester akhir dengan tujuan menghasilkan lulusan yang siap terap di industri ketika lulus. Dalam mempersiapkan lulusan siap terap di industri, Institut Teknologi dan Bisnis Kalbis memiliki program yang mendukung hal tersebut di antaranya, Program Magang, Seminar Pengembangan Karier, Unit Kegiatan Mahasiswa, dan lainnya.

Untuk mengetahui kualitas serta perkembangan karier lulusan, Institut Teknologi dan Bisnis Kalbis melaksanakan kegiatan studi pelacakan alumni atau *tracer study*. *Tracer study* atau yang sederhananya disebut dengan survei alumni merupakan suatu kegiatan pengumpulan data informasi terkait alumni untuk mengetahui beberapa hal seperti masa transisi alumni dari perkuliahan ke dunia industri, aktivitas alumni, kompetensi alumni, dan lainnya.

Dengan adanya buku laporan *tracer study* ini, Institut Teknologi dan Bisnis Kalbis dapat melihat apakah kualitas lulusan yang dihasilkan sudah sesuai dengan apa yang ditargetkan oleh lembaga. Dari buku laporan *tracer study* ini juga, Institut Teknologi dan Bisnis Kalbis dapat mengetahui apa tindak lanjut yang harus dilakukan melihat kondisi yang ada.

Semoga pelaksanaan *tracer study* dan buku laporan *tracer study* ini akan lebih bagus lagi ke depannya baik dalam hal pengumpulan data, jumlah *response rate*, pengolahan data, penulisan buku, dan lainnya.

Salam.

Tri Juniarty, S.Kom., M.M.

Wakil Rektor III

Bidang Kemahasiswaan dan Pengembangan Komunitas

KATA PENGANTAR

Assalamualaikum Wr. Wb.
Omswastiastu.
Namo Budaya.
Salam kebajikan.
Salam sejahtera bagi kita semua.

Puji dan syukur kehadiran Tuhan Yang Maha Esa, akhirnya Buku Laporan *Tracer Study* Alumni 2016 Institut Teknologi dan Bisnis Kalbis telah selesai dibuat. Melalui buku laporan ini diharapkan kita mendapatkan berbagai informasi mengenai lulusan Institut Teknologi dan Bisnis Kalbis seperti, profil alumni, penilaian alumni terhadap Kalbis Institute, masa peralihan alumni, aktivitas alumni, dan lainnya.

Tracer study Institut Teknologi dan Bisnis Kalbis dikelola pada tingkat perguruan tinggi oleh Biro Karier dan Alumni. Penyelenggaraan *tracer study* dilakukan sebanyak tiga kali kepada lulusan yaitu pertama **exit survey** untuk mengetahui seberapa banyak lulusan yang sudah bekerja sebelum lulus, kedua **tracer study 6 bulan setelah lulus** untuk mengetahui berapa lama lulusan mendapatkan pekerjaan pertama, dan ketiga **tracer study 2 tahun setelah lulus** untuk mengetahui perkembangan karier lulusan.

Responden *tracer study* dalam laporan kali ini adalah alumni Institut Teknologi dan Bisnis Kalbis tahun 2016 yang merupakan lulusan angkatan pertama dari Institut Teknologi dan Bisnis Kalbis. Jika dilihat dari data *tracer study* kepada alumni tahun 2016 ini, perkembangan karier alumni mengalami peningkatan mulai dari jumlah alumni bekerja, jumlah alumni berwirausaha, jumlah alumni yang bekerja di perusahaan multinasional, penghasilan alumni, dan jabatan alumni.

Atas selesainya buku laporan ini dibuat, kami berterima kasih kepada seluruh pihak yang membantu, terutama kepada Alumni Institut Teknologi dan Bisnis Kalbis tahun 2016 yang telah bersedia mengisi kuesioner *tracer study*, kepada tim Biro Karier dan Alumni yang dengan sekuat tenaga mengumpulkan data dan *me-followup* alumni, serta tidak lupa juga terima kasih kepada pimpinan kami yang selalu menyemangati kami untuk bisa menyelesaikan buku ini, Ibu Tri Juniarty, S.Kom., M.M. selaku Wakil Rektor III bidang Kemahasiswaan dan Pengembangan Komunitas.

Mohon maaf apabila masih banyak kekurangan dalam menyusun buku laporan ini, semoga buku ini bermanfaat.

Salam.

Lydia Fahmawati, S.Hum.

Kepala Biro Karier dan Alumni

DAFTAR ISI

KATA SAMBUTAN	i
KATA PENGANTAR	iii
DAFTAR ISI	v
DAFTAR TABEL DAN GAMBAR	vii
BAB 1 PENDAHULUAN	1
1.1 Biro Karier dan Alumni Institut Teknologi dan Bisnis Kalbis.....	1
BAB 2 TRACER STUDY	4
2.1 Konsep Tracer Study.....	4
2.2 Tujuan dan Manfaat Tracer Study.....	7
2.3 Metode Pengumpulan.....	9
BAB 3 PROFIL ALUMNI	10
3.1 Jumlah Alumni	10
3.2 Total Responden.....	11
3.3 Indeks Prestasi Kumulatif	12
3.4 Kota Domisili.....	14
3.5 Masa Studi	15
3.6 Kompetensi Alumni	16
BAB 4 PENILAIAN ALUMNI TERHADAP KALBIS	18
4.1 Fasilitas Perkuliahan	18
4.2 Aspek Belajar Mengajar.....	19
BAB 5 MASA PERALIHAN ALUMNI	21
5.1 Bekerja Sebelum Lulus.....	21
5.2 Cara Mendapatkan Pekerjaan	22
5.3 Alumni Bekerja Pertama Kali	23

BAB 6 AKTIVITAS ALUMNI	25
6.1 Aktivitas Alumni.....	25
6.2 Tempat Bekerja Alumni	27
6.3 Keselarasan.....	28
6.4 Penghasilan.....	29
BAB 7 KESIMPULAN	30
7.1 Kesimpulan	30
DAFTAR PUSTAKA.....	32
LAMPIRAN.....	33

DAFTAR TABEL DAN GAMBAR

NO.	NAMA TABEL DAN GAMBAR	HALAMAN
1	Gambar 1.1 Struktur Organisasi Biro Karier dan Alumni	3
2	Gambar 2.1 Proses Pelaksanaan Tracer Study	5
3	Gambar 2.2 Deskripsi Tracer Study	7
4	Gambar 3.1 Responden Tracer Study Alumni 2016	12
5	Gambar 3.2 Indeks Prestasi Kumulatif Alumni 2016	13
6	Gambar 3.3 Sebaran Kota Domisili Alumni 2016	14
7	Gambar 3.4 Masa Studi Alumni 2016	16
8	Gambar 3.5 Kompetensi yang dibutuhkan vs Kompetensi yang dimiliki Alumni 2016	17
9	Gambar 4.1 Penilaian Fasilitas Perkuliahan Menurut Alumni 2016	19
10	Gambar 4.2 Penilaian Proses Belajar Mengajar Menurut Alumni 2016	20
11	Gambar 5.1 Cara Alumni Mencari Pekerjaan	22
12	Gambar 5.2 Alumni 2016 Bekerja Pertama Kali	23
13	Gambar 6.1 Aktivitas Alumni 2016	25
14	Gambar 6.2 Aktivitas Alumni 2016 Berdasarkan Program Studi	26
15	Gambar 6.3 Tempat Bekerja Alumni 2016 Berdasarkan Program Studi	27
16	Gambar 6.4 Keselaran Kerja Alumni 2016	28
17	Tabel 2.1 Waktu Pelaksanaan Tracer Study	7
18	Tabel 3.1 Jumlah Alumni 2016 Berdasarkan Program Studi	10
19	Tabel 3.2 Responden Tracer Study Alumni 2016	11
20	Tabel 3.3 Indeks Prestasi Kumulatif Alumni 2016 Berdasarkan Program Studi	14
21	Tabel 3.4 Persentase Sebaran Kota Domisili Alumni 2016	15
22	Tabel 5.1 Persentase Alumni Bekerja Sebelum Lulus Berdasarkan Program Studi	21
23	Tabel 5.2 Masa Tunggu Alumni 2016 Berdasarkan Program Studi	24
24	Tabel 6.1 Penghasilan Alumni 2016	29
25	Tabel 7.1 Kesimpulan Tracer Study Alumni 2016	31

BAB 1

PENDAHULUAN

1.1 Biro Karier dan Alumni Institut Teknologi dan Bisnis Kalbis

Pada awalnya, Yayasan Pendidikan Kalbe (YPK) atas dasar semangat dan pengabdian kepada ilmu pengetahuan sebagaimana tertuang dalam moto PT Kalbe Farma Tbk, yakni "*The Scientific Pursuit of Health for a Better Life*" dan ikut serta mencerdaskan kehidupan bangsa, maka sesuai dengan Surat Keputusan Nomor 221/DIKTI/Kep/1992 tanggal 1 Juni 1992 berdirilah Sekolah Tinggi Ilmu Ekonomi KALBE (STIE KALBE).

Pada tahun 2005, YPK melakukan pengembangan kerja sama dengan Yayasan IEP Nusa College untuk menyelenggarakan Sekolah Tinggi Manajemen Informatika dan Komputer. Dengan adanya pengembangan ini, diharapkan STIE Supra dan STMIK Supra tumbuh sebagai institusi pendidikan yang berorientasi kepada kebutuhan industri dan keunggulan dalam kompetensi global. Melalui SK Menteri Pendidikan Nasional RI Nomor 187/D/O/2009 tanggal 2 November 2009, STIE Supra dan STMIK Supra bergabung dan berubah nama menjadi Institut Teknologi dan Bisnis Kalbe.

Kemudian untuk menjawab tantangan globalisasi serta semakin maju dan kompleksnya kebutuhan di dunia pendidikan dengan persaingan yang lebih terbuka. YPK bertekad untuk terus meningkatkan mutu pendidikan dan menjalin kerja sama dengan Yayasan Bina Nusantara pada tahun 2011 melalui penandatanganan Nota Kesepahaman pada tanggal 18 Mei 2011. Pada tahun 2013 melalui Keputusan Menteri Pendidikan dan Kebudayaan RI Nomor 406/E/O/2013 nama Institut Teknologi dan Bisnis Kalbe berubah menjadi Institut Teknologi dan Bisnis Kalbis. Untuk mempermudah penyebutan di masyarakat, maka Institut Teknologi dan Bisnis Kalbis disebut juga KALBIS Institute.

Visi: Menjadi perguruan tinggi pilihan di bidang Sains, Teknologi dan Bisnis, menghasilkan lulusan berkualitas dan siap terap, serta berorientasi pada inovasi, kewirausahaan dan globalisasi.

Misi:

1. Menyelenggarakan kegiatan pendidikan di bidang sains, teknologi dan bisnis yang ditunjang oleh penerapan teknologi informasi dan sistem manajemen mutu.
2. Menyediakan sarana dan lingkungan yang kondusif bagi pelaksanaan kegiatan pembelajaran yang efektif dan efisien sehingga dapat menghasilkan lulusan trampil, kreatif dan inovatif.
3. Mengembangkan karakter yang baik, jiwa kepemimpinan dan kewirausahaan, serta kemampuan *softskill* peserta didik.
4. Menjaga keterkaitan/ relevansi seluruh kegiatan pendidikan dengan kebutuhan pembangunan sosial-ekonomi dan industri secara global.
5. Memberi kontribusi dalam meningkatkan kualitas hidup masyarakat melalui kegiatan penelitian terapan dan pengabdian kepada masyarakat.

Institut Teknologi dan Bisnis Kalbis menerapkan konsep pembelajaran yang kondusif dan interaktif antara dosen dan mahasiswa, didukung oleh staf pengajar akademisi dan praktisi yang memiliki kompetensi dan pengalaman dibidangnya, lulusan perguruan tinggi terkemuka di dalam dan luar negeri serta memiliki komitmen tinggi pada disiplin ilmu yang dimiliki. Proses belajar mengajar menerapkan metode diskusi kasus dan *active learning* antara staf pengajar dan mahasiswa dalam ruang kuliah maupun laboratorium yang representatif, sejuk dengan sarana audio visual yang memadai, sehingga menciptakan lingkungan belajar mengajar yang kondusif dan optimal.

Perguruan tinggi merupakan sebuah institusi yang diharapkan mampu menghasilkan sumber daya manusia yang kompeten yang dapat mengisi

kebutuhan dunia kerja. Sumber daya manusia yang berkualitas dan sesuai dengan kebutuhan dunia kerja menjadi persoalan penting. Rendahnya kualitas sumber daya manusia menjadi faktor penyebab banyaknya lulusan perguruan tinggi yang menganggur. Berdasarkan persoalan tersebut, diperlukan adanya persiapan untuk menghubungkan antara perguruan tinggi dan dunia kerja.

Dengan adanya Biro Karier dan Alumni yang berfungsi sebagai wadah untuk mengembangkan kualitas lulusan Institut Teknologi dan Bisnis Kalbis yang siap terap di dunia usaha dan dunia industri, diharapkan dapat menjawab persoalan di atas. Biro Karier dan Alumni akan menjadi mediator antara lulusan atau pencari kerja dengan perusahaan yang membutuhkan tenaga kerja. Selain itu, Biro Karier dan Alumni akan memberikan edukasi kepada mahasiswa untuk mempersiapkan diri menghadapi dunia kerja melalui kegiatan seminar, pelatihan, program magang, bursa kerja, dan pelaksanaan *tracer study*. Berikut ini merupakan struktur organisasi Biro Karier dan Alumni, sesuai dengan SK Rektor Nomor:004/REKTOR-KPTS/III/2016 tertanggal 4 Maret 2016 Perihal: SK Perubahan Struktur Organisasi:

Gambar 1.1 Struktur Organisasi Biro Karier dan Alumni

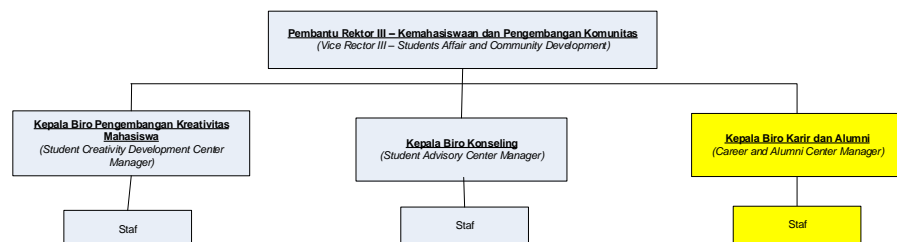

BAB 2

TRACER STUDY

2.1 Konsep Tracer Study

Tracer Study atau studi pelacakan alumni merupakan suatu kegiatan yang wajib dilakukan oleh perguruan tinggi sesuai dengan Surat Edaran Dirjen Belmawa No. 313/B/SE/2016 mengenai Pelaksanaan *Tracer Study* Tingkat Perguruan Tinggi. Tujuan dilakukannya *Tracer Study* adalah untuk mengetahui *outcome* pendidikan dalam bentuk transisi dari dunia pendidikan tinggi ke dunia kerja, situasi kerja terakhir, keselarasan dan aplikasi kompetensi yang didapatkan di pendidikan tinggi ke dunia kerja.

Tracer Study juga dapat memberikan *output* pendidikan yaitu berupa penilaian diri terhadap penguasaan dan pemerolehan kompetensi, proses pendidikan berupa evaluasi proses pembelajaran dan kontribusi pendidikan tinggi terhadap pemerolehan kompetensi *input* pendidikan berupa penggalian lebih lanjut terhadap informasi sosiobiografi alumni. *Tracer Study* juga dapat menyediakan informasi untuk kepentingan evaluasi hasil pendidikan tinggi dan selanjutnya dapat digunakan untuk penyempurnaan dan penjamin kualitas lembaga pendidikan tinggi.

Dalam rangka pengembangan perguruan tinggi, *Tracer Study* berperan penting sebagai tahap awal pengembangan kurikulum pendidikan tinggi yang baru, misalnya *Tracer Study* pun menjadi salah satu syarat kelengkapan akreditasi oleh Badan Akreditasi Nasional Perguruan Tinggi (BAN-PT) dan juga kelengkapan dokumen evaluasi diri yang diperlukan dalam pengajuan proposal melalui Kemristekdikti.

Pelaksanaan *Tracer Study* di Institut Teknologi dan Bisnis Kalbis dilakukan di tingkat institusi dan unit yang melaksanakannya adalah Biro Karier dan Alumni. Sebelum pengumpulan data dilakukan, terlebih dahulu Biro Karier dan Alumni menyusun kuesioner yang mengacu kepada poin-poin dalam Borang BAN-PT dan *Tracer Study* Online Nasional Kemeristekdikti. Kemudian, Biro Karier dan Alumni meminta masukan kepada para pimpinan dalam Rapat Koordinasi mengenai informasi apa yang ingin didapatkan dari alumni. Setelah itu, kuesioner akan disahkan oleh Biro Penjamin Mutu dan siap untuk disebarluaskan kepada alumni. Proses tersebut digambarkan dalam skema di bawah ini:

Gambar 2.1 Proses Pelaksanaan *Tracer Study*



Institut Teknologi dan Bisnis Kalbis melaksanakan *tracer study* sebanyak tiga kali kepada alumni:

1. **Exit survey (Desember 2016).** Tujuannya adalah mendapatkan data awal (*baseline data*) agar dapat dijadikan pengukuran selanjutnya selain itu juga untuk mendapatkan kontak data alumni yang terbaru dan informasi mengenai apakah calon alumni sudah bekerja sebelum lulus. Institut Teknologi dan Bisnis Kalbis melaksanakan *tracer study* pada saat calon alumni mengambil berkas kelengkapan wisuda, yang biasa disebut dengan *exit survey*. Isi kuesioner *exit survey* lebih kepada menanyakan informasi

mengenai kontak alumni, status pekerjaan calon alumni dan penilaian calon alumni mengenai pembelajaran, sarana dan pra sarana saat kuliah.

2. **Tracer study 6 bulan setelah lulus (Juni 2017).** Tujuannya adalah untuk mengukur persentase lulusan yang sudah bekerja dan waktu tunggu alumni mendapatkan pekerjaan, agar Biro Karier dan Alumni dapat mengarahkan alumni yang belum mendapatkan pekerjaan melalui kolega industri dari hasil kerjasama, selain itu juga untuk mengetahui capaian sasaran mutu Institut Teknologi dan Bisnis Kalbis yaitu 75% lulusan mendapatkan pekerjaan atau berwirausaha 6 (enam) bulan setelah wisuda, maka dilakukan *Tracer Study* 6 (enam) bulan setelah wisuda yaitu pada bulan Juni setiap tahunnya. Isi kuesioner *Tracer Study* 6 (enam) bulan lebih kepada menanyakan informasi mengenai apakah alumni sudah bekerja, sejak kapan bekerja pertama kali, dan bagaimana mendapatkan pekerjaan, dari data yang terkumpul, dilakukan analisa agar dapat dibuatkan tindak lanjut untuk alumni yang belum memiliki pekerjaan.
3. **Tracer study 2 tahun setelah lulus (September 2018).** Tujuannya adalah mendapatkan data akhir dari status bekerja dari Alumni, dan sesuai dengan Surat Edaran Dirjen Belmawa No. 313/B/SE/2016 mengenai Pelaksanaan *Tracer Study* Tingkat Perguruan Tinggi, maka Institut Teknologi dan Bisnis Kalbis melaksanakan *Tracer Study* 2 (tahun) setelah wisuda yaitu pada bulan Desember setiap tahunnya. Isi kuesioner *Tracer Study* 2 (dua) tahun lebih kepada menanyakan informasi mengenai aplikasi kompetensi yang didapatkan alumni di perkuliahan dengan dunia kerja.

Gambar 2.2 Deskripsi Tracer Study

Exit Survey	6 bulan setelah Wisuda	2 tahun setelah wisuda
<ul style="list-style-type: none"> • Tujuan : mengali data awal untuk pengukuran dan tindaklanjut yang diperlukan • Pertanyaan <ul style="list-style-type: none"> • Kontak alumni • Status pekerjaan alumni • Kepuasan selama menjalankan perkuliahan 	<ul style="list-style-type: none"> • Tujuan : mengukur persentase lulusan yang sudah bekerja dan waktu tunggu tertentu • Pertanyaan <ul style="list-style-type: none"> • Status pekerjaan alumni • Waktu mendapatkan pekerjaan • Cara mendapatkan pekerjaan 	<ul style="list-style-type: none"> • Tujuan : mendapatkan status data bekerja terakhir dari Alumni • Pertanyaan <ul style="list-style-type: none"> • Aplikasi kompetensi lulusan vs jenis pekerjaan yang ditekuni • Posisi / jabatan pekerjaan setelah 2 tahun lulus

Berikut di bawah ini merupakan waktu pelaksanaan *tracer study* kepada alumni Institut Teknologi dan Bisnis Kalbis tahun 2016:

Tabel 2.1 Waktu Pelaksanaan Tracer Study

TRACER STUDY	PELAKSANAAN
Exit survey	November-Desember 2016
Tracer study 6 bulan	Juni-Agustus 2017
Tracer study 2 tahun	Mei-Juli 2018

2.2 Tujuan dan Manfaat Tracer Study

Tujuan dilakukannya *tracer study* adalah untuk mengetahui *outcome* pendidikan dalam bentuk transisi dari dunia pendidikan tinggi ke dunia kerja, situasi kerja terakhir, keselarasan dan aplikasi kompetensi yang didapatkan di pendidikan ke dunia kerja.

Tracer study juga dapat memberikan *output* pendidikan yaitu berupa penilaian diri terhadap penguasaan dan pemerolehan kompetensi, proses pendidikan berupa evaluasi proses pembelajaran dan kontribusi pendidikan tinggi terhadap pemerolehan kompetensi *input* pendidikan berupa penggalan lebih lanjut terhadap informasi sosiobiografi alumni. *Tracer study* juga dapat menyediakan

informasi untuk kepentingan evaluasi hasil pendidikan tinggi dan selanjutnya dapat digunakan untuk penyempurnaan dan penjamin kualitas lembaga pendidikan tinggi.

Dalam rangka pengembangan perguruan tinggi, *tracer study* berperan penting sebagai tahap awal pengembangan kurikulum pendidikan tinggi yang baru, misalnya *tracer study* pun menjadi salah satu syarat kelengkapan akreditasi oleh Badan Akreditasi Nasional Perguruan Tinggi (BAN-PT) dan juga kelengkapan dokumen evaluasi diri yang diperlukan dalam pengajuan proposal melalui Kemristekdikti.

Sebagai penelitian mengenai transisi dari dunia pendidikan tinggi ke dunia kerja, studi pelacakan alumni mencoba untuk meninjau situasi kerja khususnya di masa awal ketika lulusan memasuki dunia kerja. Tujuan dilaksanakannya *tracer study* umumnya berkaitan dengan (Ahmad Syafiq dan Sandra Fikawati, 2016):

1. Informasi mengenai relevansi perguruan tinggi
2. Informasi mengenai evaluasi pendidikan
3. Informasi akuntabilitas bagi orang tua dan pemangku kepentingan lainnya
4. Memenuhi persyaratan akreditasi
5. Informasi mengenai situasi dan dinamika kerja

Adapun manfaat dilaksanakannya *tracer study* adalah (ITB Career Center, 2018):

1. Sebagai wadah untuk membangun jaringan/*network* alumni
2. Sebagai alat untuk mengevaluasi relevansi antara perguruan tinggi dan dunia usaha dan dunia industri
3. Sebagai *database* alumni yang terdata berdasarkan program studi dan angkatan lulus
4. Sebagai alat untuk memberikan masukan/informasi penting bagi pengembangan dan perbaikan perguruan tinggi

2.3 Metode Pengumpulan

Di era revolusi industri 4.0 saat ini, internet sudah menjadi sebuah kebutuhan untuk komunikasi maupun hiburan. Segala bentuk transaksi dilakukan secara *online*. Selaras dengan perkembangan zaman, teknik pengumpulan data *tracer study* yang efektif di era internet saat ini adalah *survey online*. *Survey online* dirasa lebih efektif terlebih untuk suatu survei sensus yang mencakup seluruh populasi yang akan mengeluarkan biaya yang cukup besar. Dalam tahapannya, kuesioner dikirimkan kepada alumni melalui e-mail, untuk kemudian alumni dihubungi kembali melalui telepon ataupun media sosial sampai dengan batas waktu pengisian *tracer study*.

BAB 3

PROFIL ALUMNI 2016

3.1 Jumlah Alumni

Alumni Institut Teknologi dan Bisnis Kalbis tahun 2016 telah diwisuda pada tanggal 20 Desember 2016 di Maria Convention Hall, Jakarta Timur. Jumlah alumni Institut Teknologi dan Bisnis Kalbis adalah 184 alumni yang terdiri atas enam program studi yaitu Magister Manajemen, Manajemen, Akuntansi, Teknik Informatika, Sistem Informasi, dan Ilmu Komunikasi. Alumni Institut Teknologi dan Bisnis Kalbis tahun 2016 yang paling muda berusia 21 tahun berasal dari program studi Informatika dan yang paling tua berusia 63 tahun berasal dari program studi Magister Manajemen.

Tahun masuk Alumni Institut Teknologi dan Bisnis Kalbis tahun 2016 berasal dari mahasiswa angkatan tahun 2009 sebanyak 2%, mahasiswa angkatan tahun 2010 sebanyak 5%, mahasiswa angkatan tahun 2012 sebanyak 84%, mahasiswa Magister angkatan tahun 2013 sebanyak 6%, dan mahasiswa Magister angkatan 2014 sebanyak 2%. Berikut di bawah ini merupakan jumlah Alumni Institut Teknologi dan Bisnis Kalbis tahun 2016 berdasarkan program studinya:

Tabel 3.1 Jumlah Alumni 2016 Berdasarkan Program Studi

PRODI	JENJANG	ALUMNI
Magister Manajemen	S2	30
Manajemen	S1	30
Akuntansi	S1	33
Informatika	S1	34
Sistem Informasi	S1	23
Ilmu Komunikasi	S1	34
TOTAL		184

3.2 Total Responden

Dalam Kamus Besar Bahasa Indonesia, pengertian responden merupakan penjawab (atas pertanyaan yang diajukan untuk kepentingan penelitian). Istilah responden kali ini diartikan sebagai alumni yang berpartisipasi mengisi kuesioner *tracer study*.

Target responden pada pelaksanaan *tracer study* ini adalah alumni Institut Teknologi dan Bisnis Kalbis yang lulus tahun 2016 dengan total alumni berjumlah 184 alumni. Pada setiap pelaksanaannya, *tracer study* yang dilakukan kepada alumni 2016 memiliki total responden yang berbeda. Berikut merupakan data responden pada setiap pelaksanaan *tracer study* alumni 2016:

Tabel 3.2 Responden *Tracer Study* Alumni 2016

TRACER STUDY	TARGET	RESPONDEN	%TASE RESPONDEN	TIDAK BISA DIHUBUNGI	TIDAK MERESPON	MERESPON TAPI TIDAK MENGGISI
<i>Exit survey</i>	184	184	100%	0	0	0
<i>Tracer study 6 bulan</i>	184	101	55%	1	76	6
<i>Tracer study 2 tahun</i>	184	107	58%	8	69	0

Jika melihat pada tabel di atas, jumlah responden pada *exit survey* menunjukkan angka yang sangat sempurna yaitu 100% atau seluruh target responden berpartisipasi dalam mengisi kuesioner. Sedangkan, pada *tracer study* selanjutnya, jumlah responden turun hingga hampir setengahnya. Hal ini dikarenakan pelaksanaan *exit survey* secara sengaja bersamaan dengan calon alumni mengambil kelengkapan berkas wisuda. Alumni yang akan mengambil kelengkapan wisuda diwajibkan untuk mengisi kuesioner *exit survey* terlebih dahulu.

Pada pelaksanaan *tracer study* 6 bulan dan *tracer study* 2 tahun, alumni sudah tidak memiliki keterikatan dan “kewajiban” untuk berpartisipasi dalam mengisi kuesioner sehingga jumlah respondennya sangat turun drastis hingga hampir 50%. Jumlah alumni yang tidak bisa dihubungi pun meningkatkan setiap pelaksanaannya. Kemungkinan hal ini dikarenakan nomor telepon dan *e-mail* yang diganti dan tidak diinformasikan kembali ke Biro Karier dan Alumni Institut Teknologi dan Bisnis Kalbis.

Jika dilihat berdasarkan program studi, maka persentase responden yang paling tinggi adalah program studi Sistem Informasi dan yang paling rendah adalah program studi Magister Manajemen.

Gambar 3.1 Responden *Tracer Study* Alumni 2016

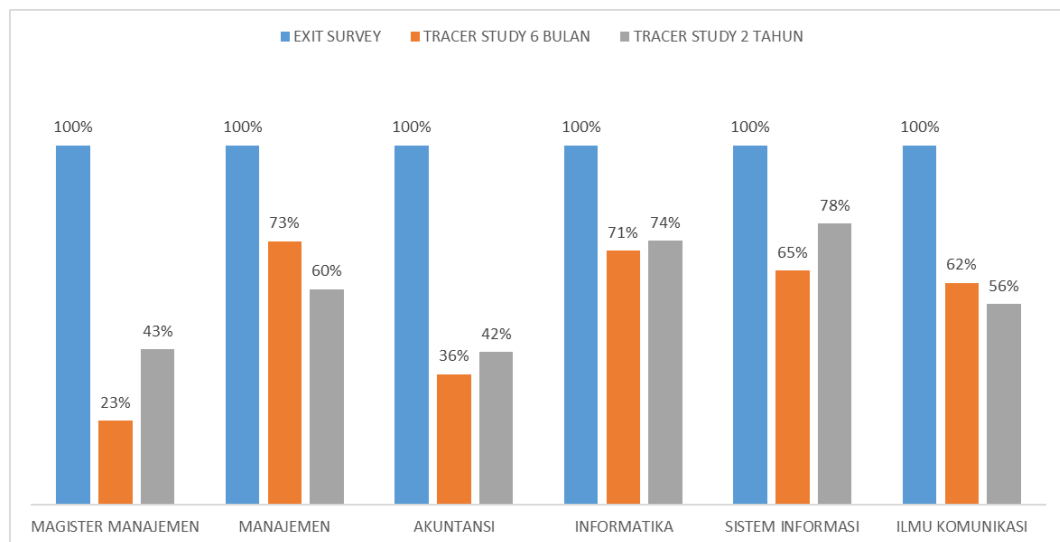

3.3 Indeks Prestasi Kumulatif

Indeks prestasi kumulatif merupakan angka yang menunjukkan prestasi atau kemajuan belajar mahasiswa dari awal semester hingga akhir semester. Besaran indeks prestasi kumulatif alumni memberikan gambaran pencapaian nilai akademik alumni dalam menempuh pendidikan tinggi di Institut Teknologi dan Bisnis Kalbis. Alumni Institut Teknologi dan Bisnis Kalbis tahun 2016 berjumlah 184 orang dengan rata-rata indeks prestasi kumulatif 3.28 dari 4.00. Dari gambar

di bawah ini, nilai indeks prestasi kumulatif alumni Institut Teknologi dan Bisnis Kalbis yang palig besar yaitu 4.00 dan yang paling kecil 2.40. Sedangkan, indeks prestasi kumulatif mayoritas alumni Institut Teknologi dan Bisnis Kalbis tahun 2016 adalah 3.20 dan indeks prestasi minoritas alumni Institut Teknologi dan Bisnis Kalbis tahun 2016 adalah 2.50.

Gambar 3.2 Indeks Prestasi Kumulatif Alumni 2016

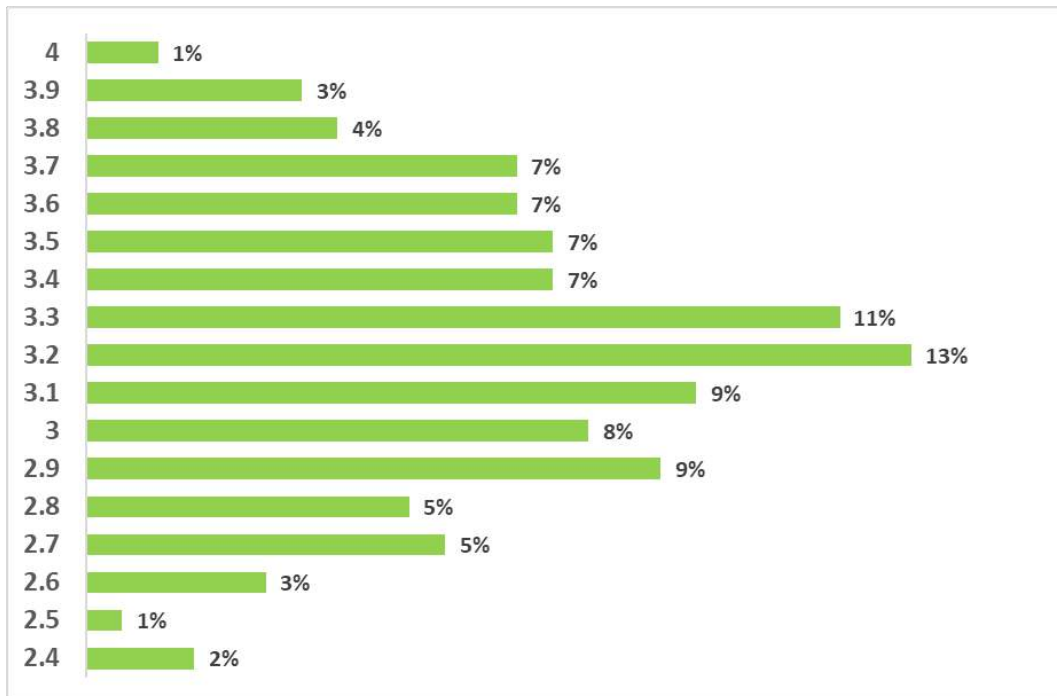

Berdasarkan program studi, indeks prestasi alumni Institut Teknologi dan Bisnis Kalbis tahun 2016 yang paling besar rata-rata indeks prestasinya adalah dari program studi Magister Manajemen dan yang paling kecil rata-rata indeks prestasinya adalah dari program studi Sistem Informasi. Berikut di bawah ini merupakan rata-rata indeks prestasi kumulatif berdasarkan program studi:

Tabel 3.3 Indeks Prestasi Kumulatif Alumni 2016 Berdasarkan Program Studi

PRODI	RATA-RATA IPK
Magister Manajemen	3.6
Manajemen	3.3
Akuntansi	3.2
Informatika	3.2
Sistem Informasi	3.1
Ilmu Komunikasi	3.3

3.4 Kota Domisili

Data sebaran kota domisili alumni yang dapat dilihat dari tabel di bawah ini menunjukkan mayoritas alumni Institut Teknologi dan Bisnis Kalbis tahun 2016 adalah di kota Jakarta Timur dan Jakarta Utara. Sedangkan yang paling sedikit kota domisili alumni yaitu di kota Bintaro. Adapun kota domisili alumni yang berada di luar pulau Jawa yaitu di kota Kupang, Nusa Tenggara Timur.

Gambar 3.3 Sebaran Kota Domisili Alumni 2016

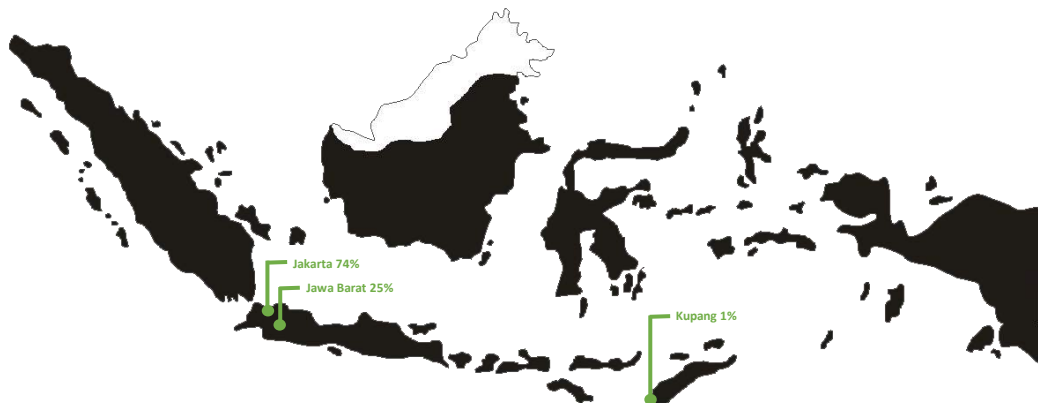

Tabel 3.4 Persentase Sebaran Kota Domisili Alumni 2016

KOTA DOMISILI	MAGISTER MANAJEMEN	MANAJEMEN	AKUNTANSI	INFORMATIKA	SISTEM INFORMASI	ILMU KOMUNIKASI
Bintaro	-	3%	-	-	-	-
Depok	-	3%	-	-	-	-
Kupang	3%	-	-	-	-	-
Tangerang	10%	-	-	-	-	-
Jakarta Selatan	-	-	3%	3%	4%	3%
Bogor	3%	-	6%	-	9%	-
Jakarta Pusat	-	10%	-	3%	13%	15%
Jakarta Barat	13%	10%	3%	12%	-	6%
Bekasi	13%	17%	18%	24%	13%	29%
Jakarta Utara	23%	37%	36%	24%	30%	15%
Jakarta Timur	33%	20%	33%	35%	30%	32%

3.5 Masa Studi

Masa perkuliahan di Institut Teknologi dan Bisnis Kalbis pada umumnya dapat diselesaikan paling cepat 4 tahun (8 semester) dan paling lambat 7 (14 semester) tahun untuk jenjang strata satu. Sedangkan untuk strata dua, masa perkuliahan dapat diselesaikan paling cepat 2 tahun (4 semester) dan paling lambat 5 tahun (10 semester). Untuk jenjang diploma, masa perkuliahan pada umumnya dapat diselesaikan paling cepat 3 tahun (6 semester) dan paling lambat 5 tahun (10 semester).

Dilihat dari gambar di bawah ini, mayoritas masa studi jenjang strata satu adalah 8 semester atau 4 tahun. Sedangkan mayoritas masa studi jenjang strata dua adalah 4 semester atau 2 tahun. Di Institut Teknologi dan Bisnis Kalbis belum memungkinkan mahasiswa untuk menempuh masa studi 3,5 tahun pada jenjang strata satu dikarenakan adanya sistem paket satuan kredit semester (SKS).

Gambar 3.4 Masa Studi Alumni 2016

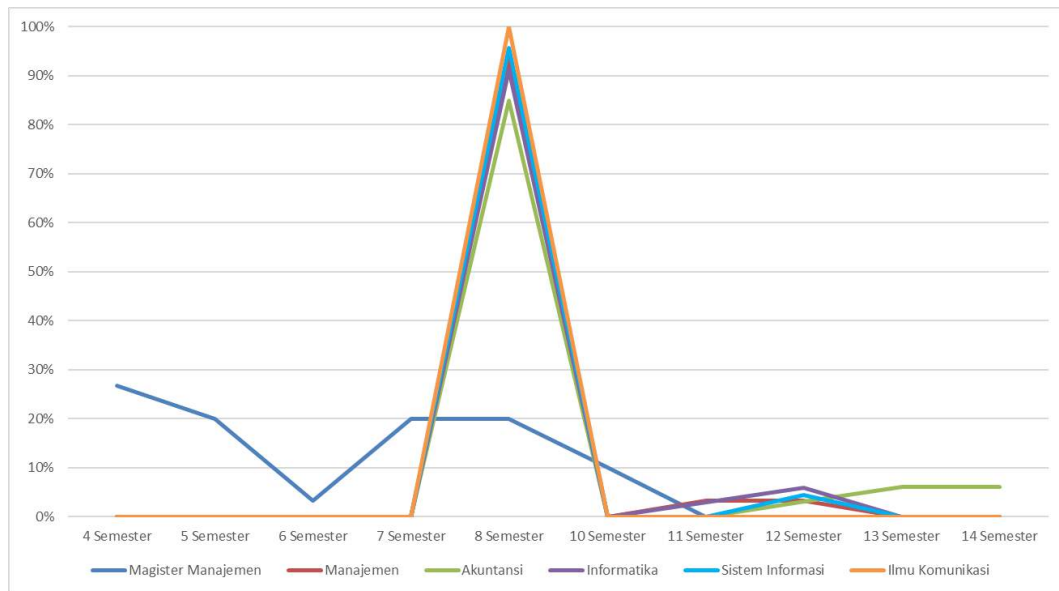

3.6 Kompetensi Alumni

Kompetensi yang dimaksud dalam bagian ini adalah *soft skills* yang dimiliki alumni di luar bidang ilmunya. Data kompetensi alumni Institut Teknologi dan Bisnis Kalbis tahun 2016 didapatkan dari pelaksanaan *tracer study* 2 tahun setelah lulus yaitu pada Mei-Juli 2018. Dalam survei ini, alumni diminta untuk memberikan penilaian terhadap kompetensi yang dimiliki saat lulus dan kompetensi yang dibutuhkan saat memasuki dunia usaha dan dunia industri. Skala penilaian 1-5 dengan angka 1 menyatakan sangat kecil dan 5 menyatakan sangat besar.

Kesenjangan antara kompetensi yang dimiliki saat lulus dan kompetensi yang dibutuhkan saat memasuki dunia usaha dan dunia industri pada lulusan ditunjukkan pada gambar di bawah ini. Jika dilihat dari gambar tersebut, hampir semuanya merupakan kesenjangan positif (kompetensi yang dimiliki (biru) lebih tinggi dari kompetensi yang dibutuhkan (merah)). Kesenjangan positif yang paling besar di antaranya yaitu pada keterampilan internet, loyalitas dan toleransi. Kesenjangan negatif (kompetensi yang dibutuhkan (merah) lebih besar

dari kompetensi yang dimiliki (biru)) ditemukan pada kepemimpinan dan pengetahuan di bidang atau disiplin ilmu.

Dari data tersebut dapat dikatakan alumni menilai bahwa pengetahuan di bidang atau disiplin ilmu dan jiwa kepemimpinan yang dimilikinya belum memenuhi kebutuhan di dunia usaha dan dunia industri. Kesenjangan negatif yang ada ini menjadi bahan evaluasi bagi Institut Teknologi dan Bisnis Kalbis untuk memperbaiki sistem pendidikan agar ke depannya lulusan memiliki pengetahuan lebih di bidang atau disiplin ilmunya. Terkait dengan kepemimpinan, masih ada hubungannya dengan keaktifan organisasi alumni saat masih menjadi mahasiswa. Dari data yang dimiliki mengenai keaktifan alumni Institut Teknologi dan Bisnis Kalbis tahun 2016, 61,4% di antaranya cukup aktif berorganisasi ketika menjadi mahasiswa.

Gambar 3.5 Kompetensi yang dibutuhkan vs Kompetensi yang dimiliki Alumni 2016

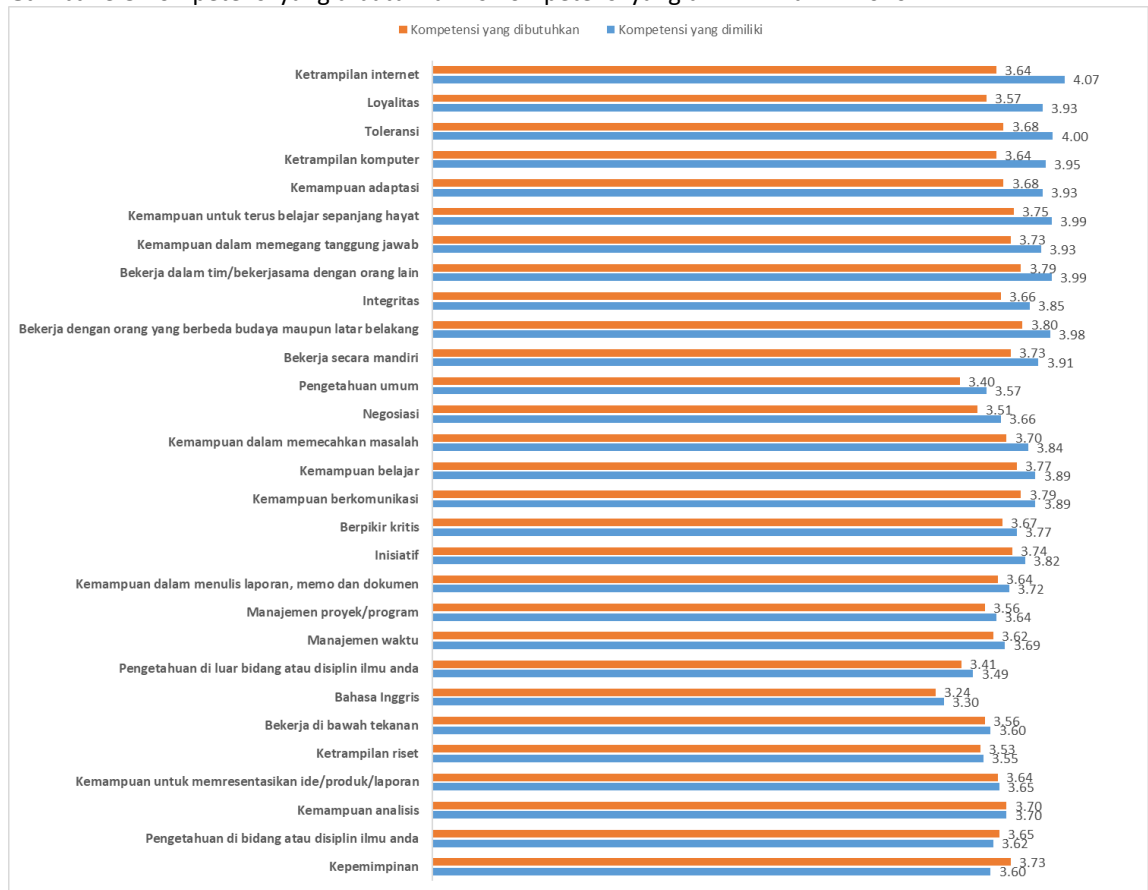

BAB 4

PENILAIAN ALUMNI TERHADAP INSTITUTE TEKNOLOGI DAN BISNIS KALBIS

4.1 Fasilitas Perkuliahan

Penilaian alumni akan fasilitas perkuliahan merupakan umpan balik yang penting bagi Institut Teknologi dan Bisnis Kalbis untuk bisa terus memperbaiki diri dan memberikan pelayanan yang terbaik bagi sivitas akademika Institut Teknologi dan Bisnis Kalbis. Fasilitas yang diberikan penilaian di antaranya ada 12 macam yaitu, Ruang Belajar, Laboratorium Komputer, Teknologi Informasi dan Komunikasi, Perpustakaan, Layanan Mahasiswa, Fasilitas Layanan Kesehatan, Kantin, Parkir, Toilet, Fasilitas Ibadah, Pusat Kegiatan Mahasiswa dan Fasilitasnya, dan Beasiswa/Bantuan Dana.

Terlihat dari gambar di bawah ini, fasilitas yang diberikan nilai paling besar oleh alumni Institut Teknologi dan Bisnis Kalbis tahun 2016 adalah fasilitas Ruang Belajar (4.32 dari 5.00). Fasilitas yang dinilai oleh alumni Institut Teknologi dan Bisnis Kalbis tahun 2016 paling kecil adalah fasilitas Layanan Kesehatan (3.17 dari 5.00). Penilaian ini akan sangat bermanfaat untuk terus memperbaiki dan meningkatkan fasilitas yang ada. Hal ini hanya dapat terwujud apabila segenap sivitas akademika turut berpartisipasi dalam menjaga fasilitas yang telah tersedia.

Gambar 4.1 Penilaian Fasilitas Perkuliahan Menurut Alumni 2016

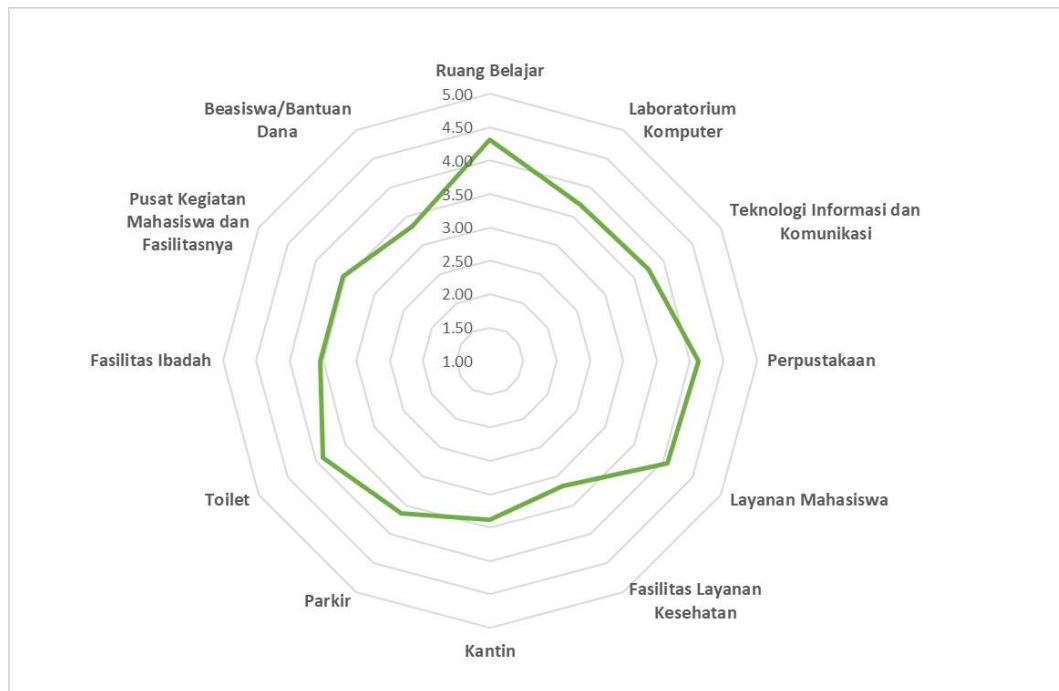

4.2 Aspek Belajar Mengajar

Penilaian alumni lainnya yaitu kepada aspek belajar mengajar selama alumni menjalani proses perkuliahan. Aspek belajar mengajar yang dinilai ada 8 aspek di antaranya yaitu, Perkuliahan, Praktikum, Diskusi, Kesempatan untuk berinteraksi dengan dosen di luar jam perkuliahan, Pembimbingan akademik, Pembimbingan skripsi, Kesempatan untuk berinteraksi dengan teman, dan Kondisi umum belajar mengajar.

Aspek belajar mengajar yang dinilai paling besar oleh alumni Institut Teknologi dan Bisnis Kalbis tahun 2016 adalah kesempatan berinteraksi dengan teman (4.34 dari 5.00). Sedangkan yang dinilai paling kecil oleh alumni Institut Teknologi dan Bisnis Kalbis tahun 2016 dalam aspek belajar mengajar adalah praktikum (3.65 dari 5.00). Jika dapat dianalisis, aspek belajar mengajar praktikum dinilai paling kecil karena tidak semua mahasiswa ada kelas praktikumnya.

Gambar 4.2 Penilaian Proses Belajar Mengajar Menurut Alumni 2016

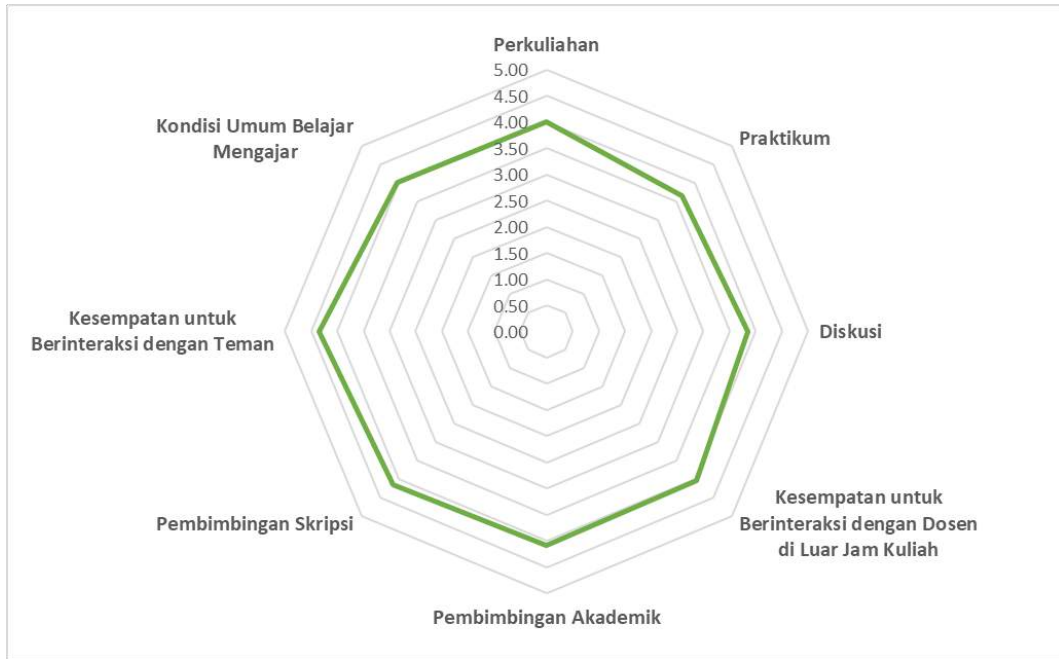

BAB 5

MASA PERALIHAN ALUMNI

51. Bekerja Sebelum Lulus

Melalui pelaksanaan *exit survey* pada saat pendaftaran wisuda, Institut Teknologi dan Bisnis Kalbis mendapatkan data alumni yang telah bekerja sebelum lulus. Dari 184 alumni Institut Teknologi dan Bisnis Kalbis tahun 2016, terdapat 110 atau 60% alumni yang telah bekerja sebelum lulus. Dari tabel di bawah ini dapat dilihat persentase alumni Institut Teknologi dan Bisnis Kalbis tahun 2016 yang bekerja sebelum lulus berdasarkan program studinya. Persentase paling besar alumni Institut Teknologi dan Bisnis Kalbis yang bekerja sebelum lulus adalah program studi Magister Manajemen. Hal ini dikarenakan alumni program studi Magister Manajemen memang sudah bekerja saat mulai kuliah. Untuk jenjang strata satu sendiri, persentase alumni yang bekerja sebelum lulus ada di program studi Akuntansi. Sedangkan, persentase alumni Institut Teknologi dan Bisnis Kalbis tahun 2016 yang bekerja sebelum lulusnya paling kecil adalah program studi Sistem Informasi.

Tabel 5.1 Persentase Alumni Bekerja Sebelum Lulus Berdasarkan Program Studi

PRODI	% ALUMNI BEKERJA SEBELUM LULUS
Magister Manajemen	15%
Manajemen	10%
Akuntansi	11%
Sistem Informasi	6%
Informatika	8%
Ilmu Komunikasi	9%
TOTAL	60%

5.2 Cara Mendapatkan Pekerjaan

Data cara alumni Institut Teknologi dan Bisnis Kalbis tahun 2016 mendapatkan pekerjaan pertama kali didapatkan dari *tracer study* 6 bulan setelah lulus. Pilihan daftar cara mendapatkan pekerjaan pertama kali merupakan standar pertanyaan dari Kemristekdikti. Dari gambar di bawah ini terlihat bahwa cara yang paling banyak digunakan untuk mencari pekerjaan adalah melalui internet/iklan online/milis dan melalui relasi. Data tersebut sangat berkorelasi dengan keadaan di era digital seperti ini, di mana segala bentuk transaksi dapat diakses secara *online*. Selain itu, nyatanya hubungan kedekatan atau relasi dengan dosen, keluarga ataupun teman dapat membantu dalam pencarian pekerjaan pertama.

Gambar 5.1 Cara Alumni Mencari Pekerjaan

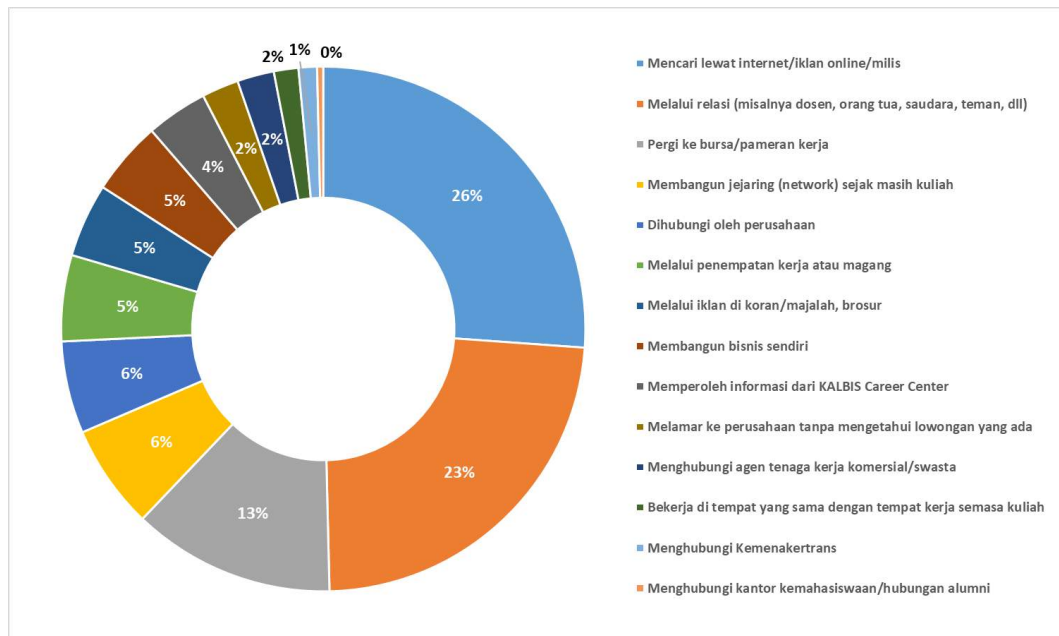

5.3 Alumni Bekerja Pertama Kali

Masa tunggu alumni Institut Teknologi dan Bisnis Kalbis tahun 2016 bekerja pertama kali rata-rata adalah 30 bulan sebelum lulus. Persentase alumni yang telah bekerja sebelum lulus adalah 60%. Dari gambar di bawah ini menunjukkan bahwa ada alumni yang telah bekerja pertama kali pada 23 tahun atau 277 bulan sebelum lulus yang berasal dari program studi Magister Manajemen. Adapun alumni yang paling lama mendapatkan pekerjaan pertama yaitu hampir dua tahun atau 23 bulan yang berasal dari program studi Manajemen.

Gambar 5.2 Alumni 2016 Bekerja Pertama Kali

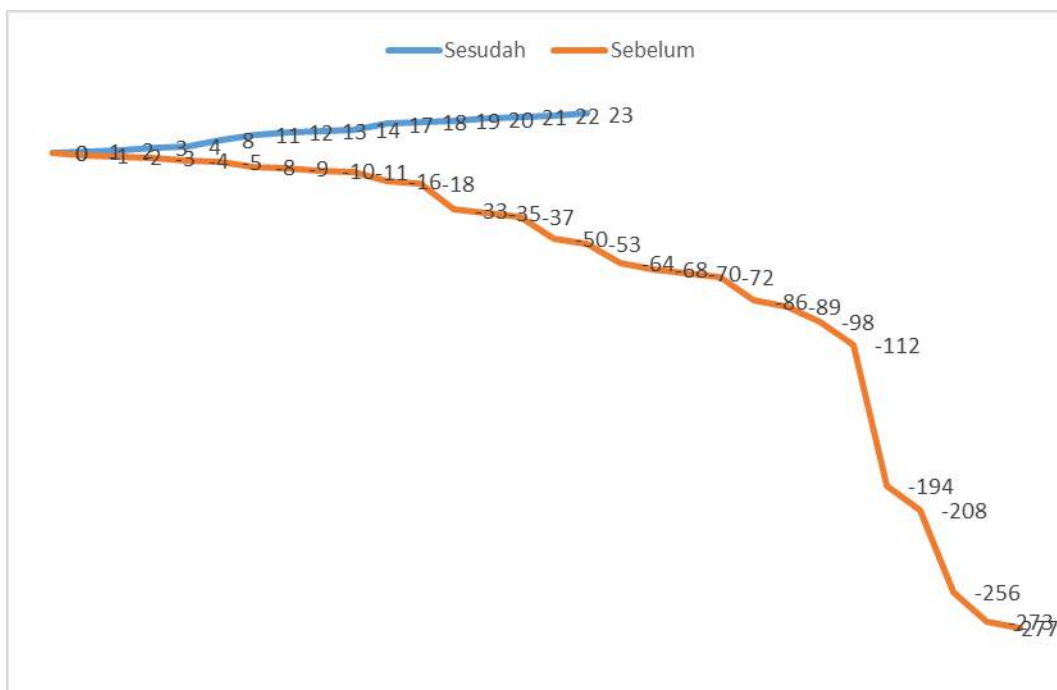

Jika dilihat dari masa tunggu alumni Institut Teknologi dan Bisnis Kalbis mendapatkan pekerjaan setelah lulus, berikut di bawah ini datanya berdasarkan program studi. Rata-rata masa tunggu alumni mendapatkan pekerjaan setelah lulus adalah satu bulan empat belas hari. Program studi yang paling cepat mendapatkan pekerjaan setelah lulus adalah program studi Akuntansi dan Manajemen. Sedangkan yang paling lama mendapatkan pekerjaan setelah lulus adalah program studi Informatika.

Tabel 5.2 Masa Tunggu Alumni 2016 Berdasarkan Program Studi

PRODI	MASA TUNGGU SETELAH LULUS
Magister Manajemen	1,08 bulan
Manajemen	1,18 bulan
Akuntansi	1,18 bulan
Informatika	2,46 bulan
Sistem Informasi	2,14 bulan
Ilmu Komunikasi	2,43 bulan

BAB 6

AKTIVITAS ALUMNI

6.1 Aktivitas Alumni

Aktivitas alumni dalam bagian dibagi menjadi lima, yaitu bekerja di suatu perusahaan, mengelola bisnis kewirausahaan, melanjutkan studi, mencari pekerjaan, dan menjadi Ibu/Bapak rumah tangga. Data aktivitas alumni Institut Teknologi dan Bisnis Kalbis tahun 2016 ini didapatkan dari hasil *tracer study* 2 tahun setelah lulus yang dilakukan pada bulan Mei-Juli 2018. Dari 184 alumni alumni Institut Teknologi dan Bisnis Kalbis tahun 2016, terdapat 107 responden/alumni yang mengisi kuesioner *tracer study* 2 tahun setelah lulus atau ada sebanyak 58% *response rate*.

Gambar 6.1 Aktivitas Alumni 2016

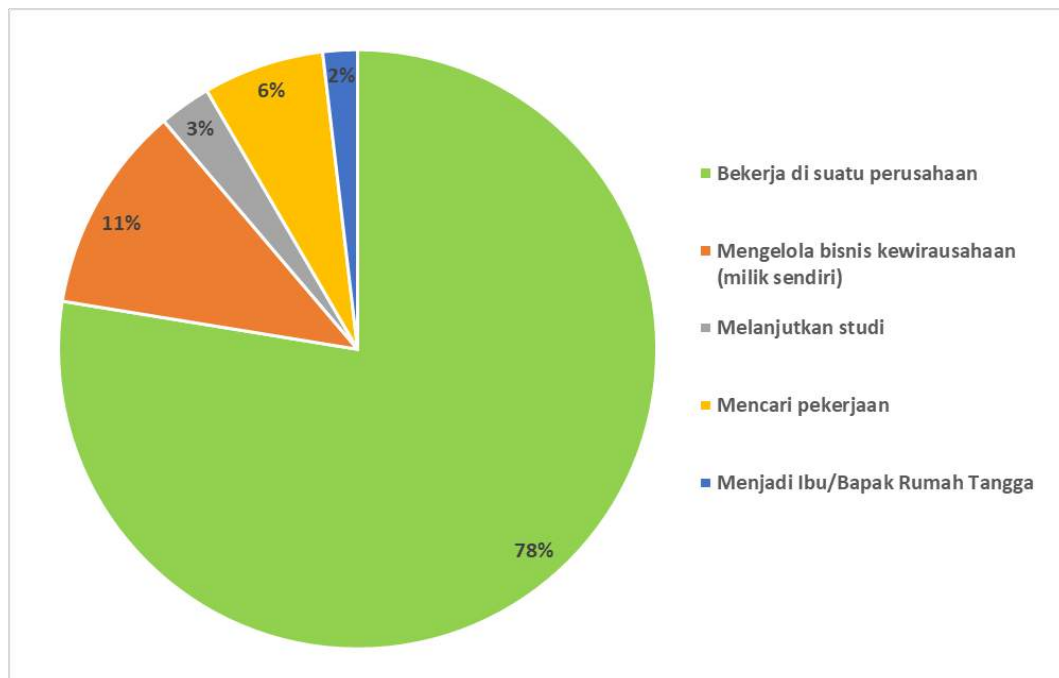

Dari alumni yang menjadi responden tersebut, didapatkan data bahwa 78% di antaranya bekerja, 11% di antaranya berwirausaha, 3% di antaranya melanjutkan

studi, 7% di antaranya sedang mencari pekerjaan, dan 2% di antaranya menjadi Ibu/Bapak rumah tangga.

Gambar 6.2 Aktivitas Alumni 2016 Berdasarkan Program Studi

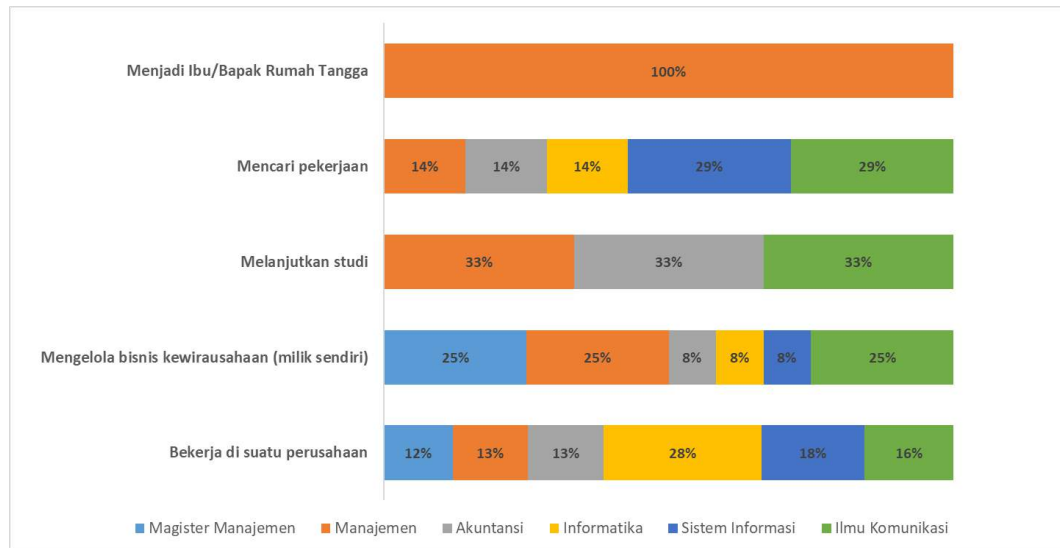

Dari gambar di atas, terlihat sebaran aktivitas alumni Institut Teknologi dan Bisnis Kalbis tahun 2016 berdasarkan program studinya. Data tersebut menunjukkan bahwa alumni yang bekerja di suatu perusahaan persentasenya paling besar dari program studi Informatika, selanjutnya dari program studi Sistem Informasi, Ilmu Komunikasi, dan paling kecil persentasenya dari program studi Magister Manajemen. Aktivitas alumni dalam mengelola bisnis kewirausahaan paling tinggi terdapat pada program studi Magister Manajemen, Manajemen dan Ilmu Komunikasi. Alumni dari program studi Manajemen, Akuntansi dan Ilmu Komunikasi ada yang sedang melanjutkan studi. Alumni yang paling banyak sedang mencari pekerjaan berasal dari program studi Sistem Informasi. Adapun alumni yang menjadi Ibu/Bapak rumah tangga berasal dari program studi Manajemen.

6.2 Tempat Bekerja Alumni

Daftar pertanyaan yang ada di *tracer study* 2 tahun setelah lulus mayoritas berasal dari *Form Kuesioner Standar Tracer Study DIKTI*. Berdasarkan standar tersebut, jenis perusahaan tempat alumni bekerja dibagi menjadi empat yaitu, Instansi Pemerintah (termasuk BUMN), Organisasi non-profit/Lembaga Swadaya Masyarakat, Perusahaan swasta, dan Wiraswasta/perusahaan sendiri. Untuk kebutuhan data mengenai jumlah alumni yang bekerja di perusahaan multinasional, Perusahaan Multinasional dimasukkan ke dalam pilihan jawaban.

Dari gambar di bawah ini, terlihat bahwa mayoritas alumni Institut Teknologi dan Bisnis Kalbis bekerja di perusahaan swasta. Selebihnya bekerja di perusahaan multinasional, instansi pemerintah (termasuk BUMN), organisasi non profit, dan di perusahaan sendiri.

Gambar 6.3 Tempat Bekerja Alumni 2016 Berdasarkan Program Studi

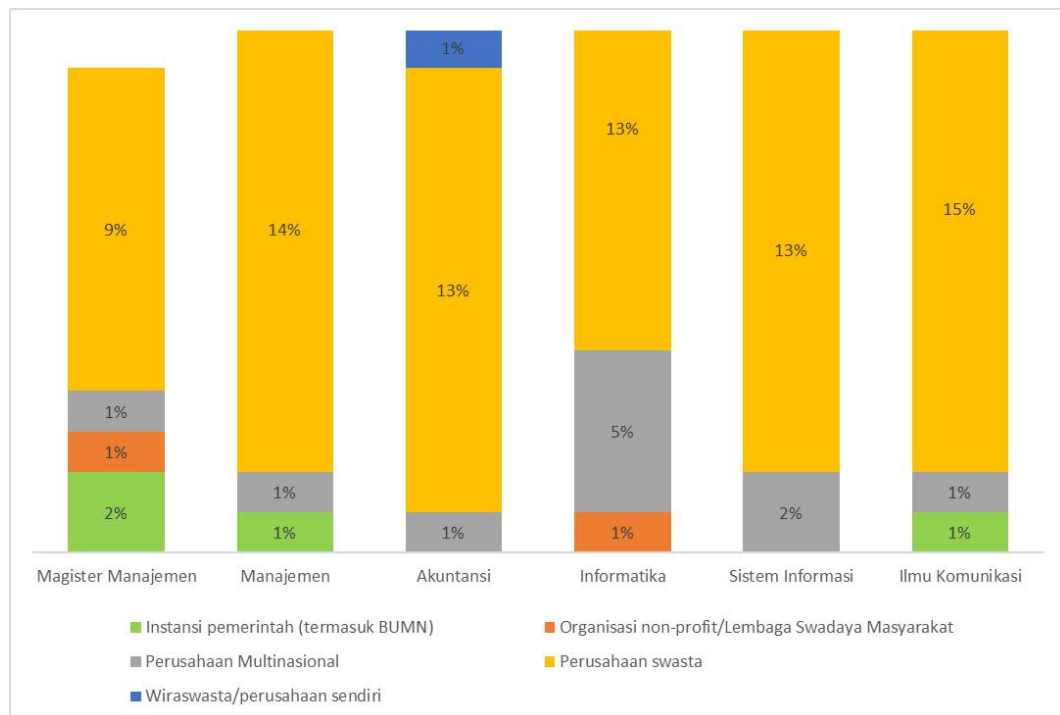

6.3 Keselarasan

Dari alumni yang bekerja, kesesuaian antara bidang keilmuan dan pekerjaan menjadi perhatian penting. Keselarasan horizontal merupakan kesesuaian antara bidang keilmuan dengan bidang pekerjaan. Sedangkan keselarasan vertikal merupakan kesesuaian tingkat pendidikan dengan tingkat pekerjaan. Keselarasan horizontal alumni Institut Teknologi dan Bisnis Kalbis tahun 2016 berada di angka yang baik yaitu 81%, atau dapat dikatakan alumni Institut Teknologi dan Bisnis Kalbis tahun 2016 bekerja sesuai dengan bidang keilmuannya. Keselarasan vertikal alumni Institut Teknologi dan Bisnis Kalbis tahun 2016 lebih bagus lagi yaitu di angka 94% atau dapat dikatakan alumni Institut Teknologi dan Bisnis Kalbis tahun 2016 bekerja sesuai dengan tingkat pendidikannya.

Berikut di bawah ini merupakan keselarasan horizontal dan vertikal alumni Institut Teknologi dan Bisnis Kalbis tahun 2016 berdasarkan program studi. Dapat dilihat bahwa keselarasan horizontal maupun vertikal dari semua program studi memiliki angka yang baik yaitu di atas 70%.

Gambar 6.4 Keselarasan Kerja Alumni 2016

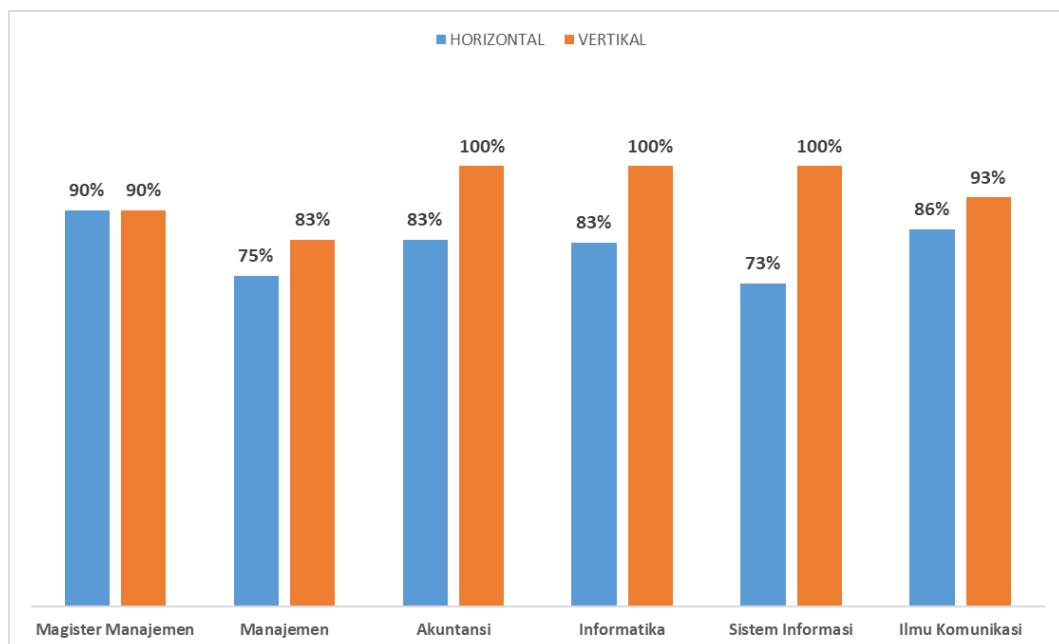

6.4 Penghasilan

Dalam *tracer study* 2 tahun setelah lulus, alumni Institut Teknologi dan Bisnis Kalbis tahun 2016 ditanyakan penghasilan yang didapatkan dari semua aktivitas yang dijalankan. Pilihan jawaban yang diberikan kepada alumni berupa *range* penghasilan yaitu <Rp3.500.000,00, Rp3.500.000,00-Rp6.999.999,99, Rp7.000.000,00-Rp9.999.999,99, Rp10.000.000,00-Rp13.999.999,99, dan >Rp14.000.000,00. Alasan mengapa tidak diberikan jawaban terbuka dikarenakan dari pengalaman sebelumnya, jarang alumni yang mengisi dengan benar. Sehingga dari evaluasi tersebut, jawaban dibuat pilihan agar alumni bisa langsung memilih *range* penghasilannya.

Dari hasil *tracer study* 2 tahun setelah lulus kepada alumni Institut Teknologi dan Bisnis Kalbis tahun 2016 tersebut, didapatkan data bahwa rata-rata alumni Institut Teknologi dan Bisnis Kalbis tahun 2016 berpenghasilan Rp3.500.000,00-Rp6.999.999,99.

Tabel 6.1 Rata-rata Penghasilan Alumni 2016

PRODI	PENGHASILAN
Magister Manajemen	>Rp14.000.000,00
Manajemen	Rp3.500.000,00-Rp6.999.999,99
Akuntansi	Rp3.500.000,00-Rp6.999.999,99
Informatika	Rp3.500.000,00-Rp6.999.999,99
Sistem Informasi	Rp3.500.000,00-Rp6.999.999,99
Ilmu Komunikasi	Rp3.500.000,00-Rp6.999.999,99

BAB 7

KESIMPULAN

7.1 Kesimpulan

Alumni Institut Teknologi dan Bisnis Kalbis tahun 2016 telah dilacak sebanyak tiga kali, yaitu pada saat mendaftar wisuda (Desember 2016), pada saat enam bulan setelah lulus (Juni 2017) dan terakhir pada saat dua tahun setelah lulus (Juli 2018). Alumni Institut Teknologi dan Bisnis Kalbis tahun 2016 merupakan alumni angkatan pertama sejak Institut Teknologi dan Bisnis Kalbe diubah namanya menjadi Institut Teknologi dan Bisnis Kalbis. Jika dilihat dari *response rate* setiap dilakukannya *tracer study*, angka persentasenya fluktuatif dari angka 100%, turun menjadi 55% kemudian masih stabil di angka 58%. Jika dilihat dari persentase *response rate* tersebut, jumlah tersebut telah di atas batas minimal *response rate* menurut BAN-PT yaitu, sekitar $\pm 20\%$.

Jika dilihat dari tabel di bawah ini, terlihat perubahan data Alumni Institut Teknologi dan Bisnis Kalbis dari awal lulus di tahun 2016 sampai dengan dua tahun setelah lulus. Dari data tersebut juga terlihat bahwa semakin lama, jumlah persentase alumni bekerja naik dari waktu ke waktu, yaitu dari awal studi pelacakan alumni naik dari 60% ke 89% kemudian naik ke 92%. Peningkatan rata-rata penghasilan pun terlihat dari awal Alumni Institut Teknologi dan Bisnis Kalbis lulus, rata-rata penghasilannya adalah sekitar Rp4.400.000,00 dan dua tahun setelah lulus rata-rata penghasilannya naik menjadi Rp5.200.000,00. Tidak hanya itu, jabatan Alumni Institut Teknologi dan Bisnis Kalbis pun turut mengalami perubahan ke arah yang lebih baik. Jumlah persentase jabatan Alumni Institut Teknologi dan Bisnis Kalbis meningkat pada jabatan Supervisor dari 1% menjadi 10%. Sama halnya dengan jabatan, persentase alumni yang bekerja di multinasional dan alumni yang berwirausaha juga meningkat.

Tabel 7.1 Kesimpulan *Tracer Study* Alumni 2016

DATA TRACER STUDY	EXIT SURVEY	TRACER STUDY 6 BULAN	TRACER STUDY 2 TAHUN
<i>Response rate</i>	100%	55%	58%
Persentase Bekerja	60%	89%	92%
Rata-rata penghasilan	Rp4,400,000.00	Rp4,200,000.00	Rp5,250,000.00
Jabatan Kerja	-	Staf 82% Supervisor 1% Manager 11% Direktur 6%	Staf 76% Supervisor 10% Manager 12% Direktur 2%
Alumni bekerja di Perusahaan Multinasional	-	9%	12%
Alumni Berwirausaha	6.5%	6%	11%
Rata-rata Masa Tunggu Kerja	-	1 bulan 12 hari	-

DAFTAR PUSTAKA

Syafiq, Ahmad, Sandra Fikawati. 2016. Metodologi dan Manajemen Tracer Study. Penerbit Rajawali Pers, Jakarta.

BAN-PT. 2018. Matriks Penilaian Laporan Evaluasi Diri dan Laporan Kinerja Perguruan Tinggi. BAN-PT, Jakarta.

Budi, Bambang Setia, Angga Dinan A. 2018. Report Tracer Study ITB 2018. Penerbit ITB Press, Bandung.

LAMPIRAN

1. Kuesioner Exit Survey Alumni 2016
2. Kuesioner Tracer Study (6 Bulan) Alumni 2016
3. Kuesioner Tracer Study (2 Tahun) Alumni 2016

EXIT SURVEY ALUMNI

Sehubungan dengan peningkatan mutu, maka melalui kuesioner ini izinkan Kami untuk menggali informasi yang bermanfaat untuk pengembangan mutu dan peningkatan kinerja KALBIS Institute.

A. INFORMASI PRIBADI

- A1. Nama lengkap: _____
 A2. Jurusan: _____
 A3. Alumni angkatan wisuda: _____
 A4. Jenis kelamin: pria/wanita (*pilih satu)
 A5. Tempat, tanggal lahir: _____
 A6. Status pernikahan: Menikah/Lajang/Bercerai (*pilih satu)
 A7. Alamat tinggal: _____

 A8. Nomor telepon rumah: _____
 A9. Nomor telepon selular: _____
 A10. E-mail: _____
 A11. LinkedIn: _____
 Facebook: _____
 Twitter: _____
 A12. Asal Sekolah: _____

B. INFORMASI PERKULIAHAN

B1. Apakah Anda lulus tepat waktu? Iya (lanjut B3) Tidak

B2. Seberapa besar alasan di bawah ini menyebabkan keterlambatan masa studi Anda:

- | Tidak sama sekali | | | | | Sangat besar |
|--------------------------|--------------------------|--------------------------|--------------------------|--------------------------|--------------------------------------|
| 1 | 2 | 3 | 4 | 5 | |
| <input type="checkbox"/> | <input type="checkbox"/> | <input type="checkbox"/> | <input type="checkbox"/> | <input type="checkbox"/> | Alasan keuangan |
| <input type="checkbox"/> | <input type="checkbox"/> | <input type="checkbox"/> | <input type="checkbox"/> | <input type="checkbox"/> | Tidak lulus ujian (banyak mengulang) |
| <input type="checkbox"/> | <input type="checkbox"/> | <input type="checkbox"/> | <input type="checkbox"/> | <input type="checkbox"/> | Alasan keluarga |
| <input type="checkbox"/> | <input type="checkbox"/> | <input type="checkbox"/> | <input type="checkbox"/> | <input type="checkbox"/> | Kesehatan |
| <input type="checkbox"/> | <input type="checkbox"/> | <input type="checkbox"/> | <input type="checkbox"/> | <input type="checkbox"/> | Penulisan skripsi lambat |
| <input type="checkbox"/> | <input type="checkbox"/> | <input type="checkbox"/> | <input type="checkbox"/> | <input type="checkbox"/> | Bekerja |
| <input type="checkbox"/> | <input type="checkbox"/> | <input type="checkbox"/> | <input type="checkbox"/> | <input type="checkbox"/> | Penelitian berlangsung lama |
| <input type="checkbox"/> | <input type="checkbox"/> | <input type="checkbox"/> | <input type="checkbox"/> | <input type="checkbox"/> | Lainnya _____ |

B3. Selama Anda kuliah, kebanyakan Anda tinggal di...

- Sendiri di tempat kos/apartemen
 Bersama orang tua/keluarga
 Berbagi kamar kos/apartemen
 Lainnya _____

B4. Siapa yang UTAMA membayar uang kuliah Anda?

- Beasiswa
 Orang tua/keluarga
 Biaya sendiri
 Lainnya _____

B5. Selama kuliah, apakah Anda menjadi anggota suatu organisasi di dalam atau luar kampus? Iya Tidak (lanjut B7)

B6. Seberapa aktif Anda dalam organisasi tersebut?

- | Pasif | | | | | Sangat Aktif |
|--------------------------|--------------------------|--------------------------|--------------------------|--------------------------|--------------|
| 1 | 2 | 3 | 4 | 5 | |
| <input type="checkbox"/> | <input type="checkbox"/> | <input type="checkbox"/> | <input type="checkbox"/> | <input type="checkbox"/> | |

B7. Setelah lulus, apakah Anda ingin melanjutkan studi?

- Iya Tidak

B8. Bagaimana penilaian Anda mengenai fasilitas KALBIS Institute di bawah ini dalam menunjang perkuliahan?

- | Sangat buruk | | | | | Sangat baik |
|--------------------------|--------------------------|--------------------------|--------------------------|--------------------------|-------------------------------------------|
| 1 | 2 | 3 | 4 | 5 | |
| <input type="checkbox"/> | <input type="checkbox"/> | <input type="checkbox"/> | <input type="checkbox"/> | <input type="checkbox"/> | Ruang Belajar |
| <input type="checkbox"/> | <input type="checkbox"/> | <input type="checkbox"/> | <input type="checkbox"/> | <input type="checkbox"/> | Laboratorium Komputer |
| <input type="checkbox"/> | <input type="checkbox"/> | <input type="checkbox"/> | <input type="checkbox"/> | <input type="checkbox"/> | Teknologi Informasi dan Komunikasi |
| <input type="checkbox"/> | <input type="checkbox"/> | <input type="checkbox"/> | <input type="checkbox"/> | <input type="checkbox"/> | Perpustakaan |
| <input type="checkbox"/> | <input type="checkbox"/> | <input type="checkbox"/> | <input type="checkbox"/> | <input type="checkbox"/> | Layanan Mahasiswa |
| <input type="checkbox"/> | <input type="checkbox"/> | <input type="checkbox"/> | <input type="checkbox"/> | <input type="checkbox"/> | Fasilitas Layanan Kesehatan |
| <input type="checkbox"/> | <input type="checkbox"/> | <input type="checkbox"/> | <input type="checkbox"/> | <input type="checkbox"/> | Kantin/Tempat makan |
| <input type="checkbox"/> | <input type="checkbox"/> | <input type="checkbox"/> | <input type="checkbox"/> | <input type="checkbox"/> | Parkir |
| <input type="checkbox"/> | <input type="checkbox"/> | <input type="checkbox"/> | <input type="checkbox"/> | <input type="checkbox"/> | Toilet |
| <input type="checkbox"/> | <input type="checkbox"/> | <input type="checkbox"/> | <input type="checkbox"/> | <input type="checkbox"/> | Fasilitas Ibadah |
| <input type="checkbox"/> | <input type="checkbox"/> | <input type="checkbox"/> | <input type="checkbox"/> | <input type="checkbox"/> | Pusat Kegiatan Mahasiswa dan fasilitasnya |
| <input type="checkbox"/> | <input type="checkbox"/> | <input type="checkbox"/> | <input type="checkbox"/> | <input type="checkbox"/> | Basiswa/bantuan dana |

B9. Menurut Anda seberapa besar penekanan pada metode pembelajaran di bawah ini dilaksanakan oleh program studi Anda?

- | Sangat buruk | | | | | Sangat baik |
|--------------------------|--------------------------|--------------------------|--------------------------|--------------------------|---------------------------------------------------------------|
| 1 | 2 | 3 | 4 | 5 | |
| <input type="checkbox"/> | <input type="checkbox"/> | <input type="checkbox"/> | <input type="checkbox"/> | <input type="checkbox"/> | Perkuliahan |
| <input type="checkbox"/> | <input type="checkbox"/> | <input type="checkbox"/> | <input type="checkbox"/> | <input type="checkbox"/> | Praktikum |
| <input type="checkbox"/> | <input type="checkbox"/> | <input type="checkbox"/> | <input type="checkbox"/> | <input type="checkbox"/> | Diskusi |
| <input type="checkbox"/> | <input type="checkbox"/> | <input type="checkbox"/> | <input type="checkbox"/> | <input type="checkbox"/> | Kesempatan untuk berinteraksi dengan dosen di luar jam kuliah |
| <input type="checkbox"/> | <input type="checkbox"/> | <input type="checkbox"/> | <input type="checkbox"/> | <input type="checkbox"/> | Pembimbingan Akademik |
| <input type="checkbox"/> | <input type="checkbox"/> | <input type="checkbox"/> | <input type="checkbox"/> | <input type="checkbox"/> | Pembimbingan Skripsi |
| <input type="checkbox"/> | <input type="checkbox"/> | <input type="checkbox"/> | <input type="checkbox"/> | <input type="checkbox"/> | Kesempatan untuk berinteraksi dengan teman |
| <input type="checkbox"/> | <input type="checkbox"/> | <input type="checkbox"/> | <input type="checkbox"/> | <input type="checkbox"/> | Kondisi umum belajar mengajar |

C. INFORMASI PEKERJAAN

C1. Apakah Anda sudah bekerja? Iya Tidak (lanjut ke saran)

C2. Jenis pekerjaan:

- Karyawan, status: tetap/tidak tetap (*pilih satu)
 Berwirausaha bersama: orang tua/teman/keluarga/sendiri (*pilih satu)
 Bekerja tanpa ikatan dinas

C3. Apakah pekerjaan Anda sesuai dengan latar belakang pendidikan Anda? Iya Tidak

C4. Penghasilan: Rp _____/bulan

- < Rp 2.000.000/bulan
 Rp 2.000.000 – Rp 3.999.999/bulan
 Rp 4.000.000 – Rp 5.999.999/bulan
 Rp 6.000.000 - Rp 7.999.000/bulan
 Rp 8.000.000 – Rp 9.999.999/bulan
 > Rp 10.000.000/bulan

D. SARAN

Mohon memberikan pendapat atau saran Anda untuk kemajuan KALBIS Institute: _____

Jakarta, _____ 2016

(_____)

KUESIONER ALUMNI 6 BULAN

Sehubungan dengan peningkatan mutu dan *tracer study*, maka melalui kuesioner ini izinkan Kami untuk menggali informasi yang bermanfaat untuk pengembangan mutu lulusan dan peningkatan kinerja alumni untuk kepuasan pengguna lulusan.

INFORMASI PRIBADI

Nama Lengkap: _____

Jurusan: _____

Alumni angkatan wisuda: _____

Jenis Kelamin: pria/wanita (*pilih satu)

Tempat, Tanggal lahir: _____

Alamat Tinggal: _____

Nomor Telepon Rumah: _____

Handphone: _____

Nomor Telepon Kantor: _____

Email: _____

LinkedIn: _____

Facebook: _____

Twitter: _____

INFORMASI CARA MENDAPATKAN PEKERJAAN

Kapan Anda mulai mencari pekerjaan? Kira-kira ___ bulan sebelum lulus
 Kira-kira ___ bulan sesudah lulus
 Saya tidak mencari pekerjaan (lanjut ke INFORMASI SEPUTAR PEKERJAAN)

Bagaimana Anda mencari pekerjaan? Melalui iklan di koran/majalah, brosur
 Melamar ke perusahaan tanpa mengetahui lowongan yang ada
 Pergi ke bursa/pameran kerja
 Mencari lewat internet/iklan online/milis
 Dihubungi oleh perusahaan
 Menghubungi Kemenakertrans
 Menghubungi agen tenaga kerja komersial/swasta
 Memperoleh informasi dari pusat/kantor pengembangan karir fakultas/universitas
 Menghubungi kantor kemahasiswaan/hubungan alumni
 Membangun jejaring (network) sejak masih kuliah
 Melalui relasi (misalnya dosen, orang tua, saudara, teman, dll)
 Membangun bisnis sendiri
 Melalui penempatan kerja atau magang
 Bekerja di tempat yang sama dengan tempat kerja semasa kuliah
 Lainnya: _____

Berapa bulan waktu yang dihabiskan memperoleh **pekerjaan pertama**?

Kira-kira ___ bulan sebelum lulus
 Kira-kira ___ bulan sesudah lulus

Berapa perusahaan/instansi/institusi yang sudah Anda lamar sebelum Anda memperoleh **pekerjaan pertama**? ___

Berapa banyak perusahaan/instansi/institusi yang merespon lamaran Anda? ___

Berapa banyak perusahaan/instansi/institusi yang mengundang anda untuk wawancara? ___

INFORMASI SEPUTAR PEKERJAAN (SAAT INI)

Jenis Pekerjaan: Karyawan, status: tetap/tidak tetap (*pilih satu)
 Berwirausaha, bersama: orang tua/teman/keluarga/sendiri (*pilih satu)
 Bekerja tanpa ikatan dinas

Melanjutkan pendidikan, Universitas _____
 Jurusan _____
 Belum/sedang tidak bekerja, alasan: sedang mencari pekerjaan/sedang membangun usaha sendiri/sedang mempersiapkan melanjutkan pendidikan/baru saja berhenti dari pekerjaan terakhir/lainnya _____
 (*pilih satu, lanjut ke SARAN)

Divisi: _____

Tingkatan/Posisi: Staff/Senior
 (*pilih satu) Staff/Supervisor/Assistant
 Manager/Manager/Senior
 Manager/General
 Manager/Director
 Lainnya _____

Nama Perusahaan: _____

Bidang Perusahaan: _____

Alamat Perusahaan: _____

Jenis Perusahaan: Instansi Pemerintah (Termasuk BUMN)
 Organisasi Non-Profit
 Perusahaan Swasta
 Perusahaan Multinasional
 Lainnya _____

Sejak kapan Anda mulai bekerja di perusahaan tempat Anda bekerja sekarang? (bulan-tahun) _____

Sejak kapan Anda mulai bekerja **untuk pertama kalinya**? (bulan-tahun) _____

Gaji (Data dirahasiakan)

< Rp 2.000.000/bulan
 Rp 2.000.000 – Rp 3.999.999/bulan
 Rp 4.000.000 – Rp 5.999.999/bulan
 Rp 6.000.000 - Rp7.999.000/bulan
 Rp 8.000.000 – Rp 9.999.999/bulan
 > Rp 10.000.000/bulan

SARAN

Berikan pendapat atau saran Anda untuk kemajuan KALBIS Institute: _____

Apakah masih ada kontak dengan rekan seangkatan? Jika Ya, sebutkan 3 rekan yang Anda ketahui:

1. Nama/No. Telp.: _____
 Email: _____

2. Nama/No. Telp.: _____
 Email: _____

3. Nama/No. Telp.: _____
 Email: _____

(boleh ditambah di kertas terpisah)

Apakah Anda tertarik untuk terlibat dalam kegiatan pengembangan karir dan alumni yang diadakan oleh KALBIS Institute? Ya Tidak

Jika KALBIS Institute mengadakan Alumni Gathering untuk mengembangkan jejaring, kapan waktu yang paling memungkinkan untuk Anda? (hari, jam dan lokasi)

Jakarta, _____

(_____)

KUESIONER ALUMNI KALBIS INSTITUTE

Sehubungan dengan pelaksanaan kompilasi data *tracer study* nasional, maka melalui kuesioner ini izinkan Kami untuk menggali informasi yang bermanfaat untuk pengembangan mutu lulusan dan peningkatan kinerja Alumni untuk kepuasan pengguna lulusan.

KETERANGAN: * PILIH SATU (CORET YANG TIDAK PERLU)

A. INFORMASI PRIBADI

A1. Nama lengkap : _____
 A2. Jurusan : _____
 A3. Alumni angkatan wisuda : _____
 A4. Jenis kelamin : pria/wanita (*)
 A5. Tempat, tanggal lahir : _____
 A6. Status pernikahan : menikah/lajang/bercerai (*)
 A7. Alamat tinggal : _____

A8. Nomor telepon rumah : _____
 A9. Handphone : _____
 A10. Email : _____
 A11. LinkedIn : _____
 Facebook : _____
 Twitter : _____

B. INFORMASI PERKULIAHAN

B1. Apakah Anda lulus tepat waktu? Iya (lanjut B3) Tidak

B2. Seberapa besar alasan di bawah ini menyebabkan keterlambatan masa studi Anda:

	Tidak sama sekali				Sangat besar	
	1	2	3	4	5	
<input type="checkbox"/> <input type="checkbox"/> <input type="checkbox"/> <input type="checkbox"/> <input type="checkbox"/>						Alasan keuangan
<input type="checkbox"/> <input type="checkbox"/> <input type="checkbox"/> <input type="checkbox"/> <input type="checkbox"/>						Tidak lulus ujian (banyak mengulang)
<input type="checkbox"/> <input type="checkbox"/> <input type="checkbox"/> <input type="checkbox"/> <input type="checkbox"/>						Alasan keluarga
<input type="checkbox"/> <input type="checkbox"/> <input type="checkbox"/> <input type="checkbox"/> <input type="checkbox"/>						Kesehatan
<input type="checkbox"/> <input type="checkbox"/> <input type="checkbox"/> <input type="checkbox"/> <input type="checkbox"/>						Penulisan skripsi lambat
<input type="checkbox"/> <input type="checkbox"/> <input type="checkbox"/> <input type="checkbox"/> <input type="checkbox"/>						Bekerja
<input type="checkbox"/> <input type="checkbox"/> <input type="checkbox"/> <input type="checkbox"/> <input type="checkbox"/>						Penelitian berlangsung lama
<input type="checkbox"/> <input type="checkbox"/> <input type="checkbox"/> <input type="checkbox"/> <input type="checkbox"/>						Lainnya: _____

B3. Selama Anda kuliah, kebanyakan Anda tinggal di...

Sendiri di tempat kos/apartemen
 Bersama orang tua/keluarga
 Berbagi kamar kos/apartemen
 Lainnya: _____

B4. Siapa yang utama membayar uang kuliah Anda?

Beasiswa
 Orang tua/keluarga
 Biaya sendiri
 Lainnya: _____

B5. Selama kuliah, apakah Anda menjadi anggota suatu organisasi di dalam atau luar kampus? Iya Tidak (lanjut B7)

B6. Seberapa aktif Anda dalam organisasi tersebut?

	Pasif				Sangat Aktif
	1	2	3	4	5
<input type="checkbox"/> <input type="checkbox"/> <input type="checkbox"/> <input type="checkbox"/> <input type="checkbox"/>					

B7. Bagaimana penilaian Anda mengenai fasilitas KALBIS Institute di bawah ini?

	Sangat buruk				Sangat baik	
	1	2	3	4	5	
<input type="checkbox"/> <input type="checkbox"/> <input type="checkbox"/> <input type="checkbox"/> <input type="checkbox"/>						Ruang Belajar
<input type="checkbox"/> <input type="checkbox"/> <input type="checkbox"/> <input type="checkbox"/> <input type="checkbox"/>						Laboratorium Komputer
<input type="checkbox"/> <input type="checkbox"/> <input type="checkbox"/> <input type="checkbox"/> <input type="checkbox"/>						Teknologi Informasi dan Komunikasi
<input type="checkbox"/> <input type="checkbox"/> <input type="checkbox"/> <input type="checkbox"/> <input type="checkbox"/>						Perpustakaan
<input type="checkbox"/> <input type="checkbox"/> <input type="checkbox"/> <input type="checkbox"/> <input type="checkbox"/>						Layanan Mahasiswa
<input type="checkbox"/> <input type="checkbox"/> <input type="checkbox"/> <input type="checkbox"/> <input type="checkbox"/>						Fasilitas Layanan Kesehatan
<input type="checkbox"/> <input type="checkbox"/> <input type="checkbox"/> <input type="checkbox"/> <input type="checkbox"/>						Kantin/Tempat makan
<input type="checkbox"/> <input type="checkbox"/> <input type="checkbox"/> <input type="checkbox"/> <input type="checkbox"/>						Parkir
<input type="checkbox"/> <input type="checkbox"/> <input type="checkbox"/> <input type="checkbox"/> <input type="checkbox"/>						Toilet
<input type="checkbox"/> <input type="checkbox"/> <input type="checkbox"/> <input type="checkbox"/> <input type="checkbox"/>						Fasilitas Ibadah
<input type="checkbox"/> <input type="checkbox"/> <input type="checkbox"/> <input type="checkbox"/> <input type="checkbox"/>						Pusat Kegiatan Mahasiswa dan fasilitasnya
<input type="checkbox"/> <input type="checkbox"/> <input type="checkbox"/> <input type="checkbox"/> <input type="checkbox"/>						Beasiswa/bantuan dana
<input type="checkbox"/> <input type="checkbox"/> <input type="checkbox"/> <input type="checkbox"/> <input type="checkbox"/>						Pusat Pengembangan Karier

B8. Menurut Anda seberapa besar penekanan pada metode pembelajaran di bawah ini dilaksanakan oleh program studi Anda?

	Sangat Buruk				Sangat Baik	
	1	2	3	4	5	
<input type="checkbox"/> <input type="checkbox"/> <input type="checkbox"/> <input type="checkbox"/> <input type="checkbox"/>						Perkuliahan
<input type="checkbox"/> <input type="checkbox"/> <input type="checkbox"/> <input type="checkbox"/> <input type="checkbox"/>						Praktikum
<input type="checkbox"/> <input type="checkbox"/> <input type="checkbox"/> <input type="checkbox"/> <input type="checkbox"/>						Diskusi
<input type="checkbox"/> <input type="checkbox"/> <input type="checkbox"/> <input type="checkbox"/> <input type="checkbox"/>						Kesempatan untuk berinteraksi dengan dosen di luar jam kuliah
<input type="checkbox"/> <input type="checkbox"/> <input type="checkbox"/> <input type="checkbox"/> <input type="checkbox"/>						Pembimbingan Akademik
<input type="checkbox"/> <input type="checkbox"/> <input type="checkbox"/> <input type="checkbox"/> <input type="checkbox"/>						Pembimbingan Skripsi
<input type="checkbox"/> <input type="checkbox"/> <input type="checkbox"/> <input type="checkbox"/> <input type="checkbox"/>						Kesempatan untuk berinteraksi dengan teman
<input type="checkbox"/> <input type="checkbox"/> <input type="checkbox"/> <input type="checkbox"/> <input type="checkbox"/>						Kondisi umum belajar mengajar

C. INFORMASI CARA MENDAPATKAN PEKERJAAN

C1. Kapan Anda mulai mencari pekerjaan? Kira-kira ___ bulan sebelum lulus
 Kira-kira ___ bulan setelah lulus

C2. Bagaimana Anda mencari pekerjaan?

Melalui iklan di koran/majalah/brosur
 Melamar ke perusahaan tanpa mengetahui lowongan yang ada
 Pergi ke bursa/pameran kerja
 Mencari lewat internet/iklan online/milis
 Dihubungi oleh perusahaan
 Menghubungi Kemenakertrans
 Menghubungi agen tenaga kerja komersial/swasta
 Memperoleh informasi dari pusat karir KALBIS Institute
 Menghubungi kantor kemahasiswaan/hubungan alumni
 Membangun jejaring (network) sejak masih kuliah
 Melalui relasi (misalnya dosen, orang tua, saudara, teman, dll)
 Membangun bisnis sendiri
 Melalui penempatan kerja atau magang
 Bekerja di tempat yang sama dengan tempat kerja saat kuliah
 Lainnya: _____

C3. Berapa bulan waktu yang dihabiskan (sebelum atau sesudah kelulusan) untuk memperoleh pekerjaan pertama?

Kira-kira ___ bulan sebelum lulus
 Kira-kira ___ bulan sesudah lulus

C4. Berapa perusahaan/instansi/institusi yang sudah Anda lamar sebelum Anda memperoleh pekerjaan pertama? _____

C5. Berapa banyak perusahaan/instansi/institusi yang merespon lamaran Anda? _____

C6. Berapa banyak perusahaan/instansi/institusi yang mengundang Anda untuk wawancara? _____

D. INFORMASI SEPUTAR PEKERJAAN (SAAT INI)

D1. Apakah Aktivitas Anda saat ini? (Jawaban boleh lebih dari satu)

Bekerja di suatu perusahaan
 Mengelola bisnis kewirausahaan
 Melanjutkan studi
 Mencari pekerjaan
 Menjadi Ibu/Bapak Rumah tangga

D2. Jenis pekerjaan:

Karyawan, status: tetap/tidak tetap (*)
 Berwirausaha, bersama: orang tua/teman/keluarga/sendiri (*)
 Bekerja tanpa ikatan dinas

D3. Informasi tempat Anda bekerja saat ini

D3a. Nama Perusahaan: _____

D3b. Bidang Perusahaan: _____

D3c. Divisi: _____

D3d. Alamat Perusahaan: _____

D3e. Jenis Perusahaan:

Lokal/tidak berizin
 Nasional/Berizin
 Multinasional/Internasional

D3f. Tingkatan/Posisi: (*)

Staff/Senior
 Staff/Supervisor/Assistant
 Manager/Manager/Senior
 Manager/General
 Manager/Director
 Lainnya: _____

D3g. Sejak kapan Anda mulai bekerja di perusahaan tempat Anda bekerja sekarang? (bulan-tahun) _____

D3h. Sejak kapan Anda mulai bekerja untuk pertama kalinya? (bulan-tahun) _____

D3h. Penghasilan: Rp _____/bulan (*)

- <Rp3.500.000,00/bulan
- Rp3.500.000,00-Rp 6.999.999,00/bulan
- Rp7.000.000,00-Rp 9.999.999,00/bulan
- Rp10.000.000,00-Rp13.999.999,00/bulan
- >Rp14.000.000,00/bulan

D4. Seberapa erat hubungan antara bidang studi dan pekerjaan Anda?

- Sangat erat
- Erat
- Cukup Erat
- Kurang Erat
- Tidak Sama Sekali

D5. Jika menurut Anda pekerjaan Anda saat ini tidak sesuai dengan pendidikan Anda, mengapa Anda mengambilnya?

- Saya belum mendapatkan pekerjaan yang sesuai
- Di pekerjaan ini Saya memperoleh prospek karier yang baik
- Saya lebih suka bekerja di area pekerjaan yang tidak ada hubungannya dengan pendidikan Saya
- Saya dipromosikan ke posisi yang kurang berhubungan dengan pendidikan Saya dibanding posisi sebelumnya
- Saya memperoleh penghasilan yang lebih tinggi di pekerjaan ini
- Pekerjaan saat ini lebih aman/terjamin/secure
- Pekerjaan saat ini lebih menarik
- Pekerjaan Saya saat ini lebih memungkinkan Saya mengambil pekerjaan tambahan/jadwal yang fleksibel, dll
- Pekerjaan Saya saat ini lokasinya dekat dengan rumah Saya
- Pekerjaan Saya saat ini dapat lebih menjamin kebutuhan keluarga Saya
- Pada awal meniti karier, Saya harus menerima pekerjaan yang tidak berhubungan dengan pendidikan Saya
- Lainnya: _____

D6. Pada saat lulus, pada tingkat mana kompetensi di bawah ini Anda kuasai (A)? Pada saat lulus, bagaimana kontribusi perguruan tinggi dalam hal kompetensi di bawah ini (B)?

(A)					(B)				
Sangat buruk					Sangat baik				
1	2	3	4	5	1	2	3	4	5
<input type="checkbox"/>	<input type="checkbox"/>	<input type="checkbox"/>	<input type="checkbox"/>	<input type="checkbox"/>	Pengetahuan di bidang atau disiplin ilmu Anda	<input type="checkbox"/>	<input type="checkbox"/>	<input type="checkbox"/>	<input type="checkbox"/>
<input type="checkbox"/>	<input type="checkbox"/>	<input type="checkbox"/>	<input type="checkbox"/>	<input type="checkbox"/>	Pengetahuan di luar bidang atau disiplin ilmu Anda	<input type="checkbox"/>	<input type="checkbox"/>	<input type="checkbox"/>	<input type="checkbox"/>
<input type="checkbox"/>	<input type="checkbox"/>	<input type="checkbox"/>	<input type="checkbox"/>	<input type="checkbox"/>	Pengetahuan umum	<input type="checkbox"/>	<input type="checkbox"/>	<input type="checkbox"/>	<input type="checkbox"/>
<input type="checkbox"/>	<input type="checkbox"/>	<input type="checkbox"/>	<input type="checkbox"/>	<input type="checkbox"/>	Bahasa Inggris	<input type="checkbox"/>	<input type="checkbox"/>	<input type="checkbox"/>	<input type="checkbox"/>
<input type="checkbox"/>	<input type="checkbox"/>	<input type="checkbox"/>	<input type="checkbox"/>	<input type="checkbox"/>	Keterampilan Internet	<input type="checkbox"/>	<input type="checkbox"/>	<input type="checkbox"/>	<input type="checkbox"/>
<input type="checkbox"/>	<input type="checkbox"/>	<input type="checkbox"/>	<input type="checkbox"/>	<input type="checkbox"/>	Keterampilan computer	<input type="checkbox"/>	<input type="checkbox"/>	<input type="checkbox"/>	<input type="checkbox"/>
<input type="checkbox"/>	<input type="checkbox"/>	<input type="checkbox"/>	<input type="checkbox"/>	<input type="checkbox"/>	Berpikir kritis	<input type="checkbox"/>	<input type="checkbox"/>	<input type="checkbox"/>	<input type="checkbox"/>
<input type="checkbox"/>	<input type="checkbox"/>	<input type="checkbox"/>	<input type="checkbox"/>	<input type="checkbox"/>	Keterampilan riset	<input type="checkbox"/>	<input type="checkbox"/>	<input type="checkbox"/>	<input type="checkbox"/>
<input type="checkbox"/>	<input type="checkbox"/>	<input type="checkbox"/>	<input type="checkbox"/>	<input type="checkbox"/>	Kemampuan berkomunikasi	<input type="checkbox"/>	<input type="checkbox"/>	<input type="checkbox"/>	<input type="checkbox"/>
<input type="checkbox"/>	<input type="checkbox"/>	<input type="checkbox"/>	<input type="checkbox"/>	<input type="checkbox"/>	Bekerja di bawah tekanan	<input type="checkbox"/>	<input type="checkbox"/>	<input type="checkbox"/>	<input type="checkbox"/>
<input type="checkbox"/>	<input type="checkbox"/>	<input type="checkbox"/>	<input type="checkbox"/>	<input type="checkbox"/>	Manajemen waktu	<input type="checkbox"/>	<input type="checkbox"/>	<input type="checkbox"/>	<input type="checkbox"/>
<input type="checkbox"/>	<input type="checkbox"/>	<input type="checkbox"/>	<input type="checkbox"/>	<input type="checkbox"/>	Bekerja secara mandiri	<input type="checkbox"/>	<input type="checkbox"/>	<input type="checkbox"/>	<input type="checkbox"/>
<input type="checkbox"/>	<input type="checkbox"/>	<input type="checkbox"/>	<input type="checkbox"/>	<input type="checkbox"/>	Bekerja dalam tim/bekerja sama dengan orang lain	<input type="checkbox"/>	<input type="checkbox"/>	<input type="checkbox"/>	<input type="checkbox"/>
<input type="checkbox"/>	<input type="checkbox"/>	<input type="checkbox"/>	<input type="checkbox"/>	<input type="checkbox"/>	Kemampuan dalam memecahkan masalah	<input type="checkbox"/>	<input type="checkbox"/>	<input type="checkbox"/>	<input type="checkbox"/>
<input type="checkbox"/>	<input type="checkbox"/>	<input type="checkbox"/>	<input type="checkbox"/>	<input type="checkbox"/>	Negosiasi	<input type="checkbox"/>	<input type="checkbox"/>	<input type="checkbox"/>	<input type="checkbox"/>
<input type="checkbox"/>	<input type="checkbox"/>	<input type="checkbox"/>	<input type="checkbox"/>	<input type="checkbox"/>	Kemampuan analisis	<input type="checkbox"/>	<input type="checkbox"/>	<input type="checkbox"/>	<input type="checkbox"/>
<input type="checkbox"/>	<input type="checkbox"/>	<input type="checkbox"/>	<input type="checkbox"/>	<input type="checkbox"/>	Toleransi	<input type="checkbox"/>	<input type="checkbox"/>	<input type="checkbox"/>	<input type="checkbox"/>
<input type="checkbox"/>	<input type="checkbox"/>	<input type="checkbox"/>	<input type="checkbox"/>	<input type="checkbox"/>	Kemampuan Adaptasi	<input type="checkbox"/>	<input type="checkbox"/>	<input type="checkbox"/>	<input type="checkbox"/>
<input type="checkbox"/>	<input type="checkbox"/>	<input type="checkbox"/>	<input type="checkbox"/>	<input type="checkbox"/>	Loyalitas	<input type="checkbox"/>	<input type="checkbox"/>	<input type="checkbox"/>	<input type="checkbox"/>
<input type="checkbox"/>	<input type="checkbox"/>	<input type="checkbox"/>	<input type="checkbox"/>	<input type="checkbox"/>	Integritas	<input type="checkbox"/>	<input type="checkbox"/>	<input type="checkbox"/>	<input type="checkbox"/>
<input type="checkbox"/>	<input type="checkbox"/>	<input type="checkbox"/>	<input type="checkbox"/>	<input type="checkbox"/>	Bekerja dengan orang yang berbeda budaya maupun latar belakang	<input type="checkbox"/>	<input type="checkbox"/>	<input type="checkbox"/>	<input type="checkbox"/>
<input type="checkbox"/>	<input type="checkbox"/>	<input type="checkbox"/>	<input type="checkbox"/>	<input type="checkbox"/>	Kepemimpinan	<input type="checkbox"/>	<input type="checkbox"/>	<input type="checkbox"/>	<input type="checkbox"/>
<input type="checkbox"/>	<input type="checkbox"/>	<input type="checkbox"/>	<input type="checkbox"/>	<input type="checkbox"/>	Kemampuan dalam memegang tanggung jawab	<input type="checkbox"/>	<input type="checkbox"/>	<input type="checkbox"/>	<input type="checkbox"/>
<input type="checkbox"/>	<input type="checkbox"/>	<input type="checkbox"/>	<input type="checkbox"/>	<input type="checkbox"/>	Inisiatif	<input type="checkbox"/>	<input type="checkbox"/>	<input type="checkbox"/>	<input type="checkbox"/>
<input type="checkbox"/>	<input type="checkbox"/>	<input type="checkbox"/>	<input type="checkbox"/>	<input type="checkbox"/>	Manajemen proyek/progam	<input type="checkbox"/>	<input type="checkbox"/>	<input type="checkbox"/>	<input type="checkbox"/>
<input type="checkbox"/>	<input type="checkbox"/>	<input type="checkbox"/>	<input type="checkbox"/>	<input type="checkbox"/>	Kemampuan untuk mempre-sentasikan ide/produk/laporan	<input type="checkbox"/>	<input type="checkbox"/>	<input type="checkbox"/>	<input type="checkbox"/>
<input type="checkbox"/>	<input type="checkbox"/>	<input type="checkbox"/>	<input type="checkbox"/>	<input type="checkbox"/>	Kemampuan dalam menulis laporan, memo dan dokumen	<input type="checkbox"/>	<input type="checkbox"/>	<input type="checkbox"/>	<input type="checkbox"/>
<input type="checkbox"/>	<input type="checkbox"/>	<input type="checkbox"/>	<input type="checkbox"/>	<input type="checkbox"/>	Kemampuan untuk terus belajar Sepanjang hayat	<input type="checkbox"/>	<input type="checkbox"/>	<input type="checkbox"/>	<input type="checkbox"/>

D7. Alasan tidak/belum bekerja saat ini:

- Melanjutkan pendidikan, Universitas _____
Jurusan _____
- Sedang mencari pekerjaan/sedang membangun usaha sendiri/sedang mempersiapkan melanjutkan pendidikan/baru saja berhenti dari pekerjaan terakhir/lainnya: _____ (*)

D8. Bagaimana Anda menggambarkan situasi Anda saat ini?

- Saya masih belajar/melanjutkan kuliah
- Saya menikah
- Saya sibuk dengan keluarga dan anak-anak
- Saya sekarang sedang mencari pekerjaan
- Lainnya: _____

D9. Apakah Anda aktif mencari pekerjaan dalam 4 minggu terakhir?

- Tidak
- Tidak, Saya sedang menunggu hasil lamaran pekerjaan
- Ya, Saya akan mulai bekerja 2 minggu ke depan
- Ya, tapi Saya belum pasti akan bekerja dalam 2 minggu ke depan
- Lainnya: _____

E. KONTAK ATASAN

- E1. Nama Atasan langsung : _____
- E2. No. Telepon Atasan langsung : _____
- E3. E-mail Atasan langsung : _____

F. SARAN

Berikan saran Anda untuk kemajuan KALBIS Institute:

E1. Apakah Anda tertarik untuk terlibat dalam kegiatan pengembangan karier dan alumni yang diadakan oleh KALBIS Institute? Ya Tidak

E2. Jika KALBIS Institute mengadakan Alumni Gathering untuk mengembangkan jejaring, kapan waktu yang paling memungkinkan untuk Anda? (hari, jam dan lokasi)

E3. Apakah masih ada kontak dengan rekan seangkatan? Jika Ya, sebutkan 3 rekan yang Anda ketahui:

1. Nama/No. Telp.: _____
Email: _____
2. Nama/No. Telp.: _____
Email: _____
3. Nama/No. Telp.: _____
Email: _____

Jakarta, _____ 20

(_____)

BIRO KARIER DAN ALUMNI

✉ careercenter@kalbis.ac.id
alumnicenter@kalbis.ac.id

☎ +6282193565088

📷 @kalbiscareercenter

📘 KALBIS Career Center

